

PLANTA DE ARQUITETURA DA UNIDADE

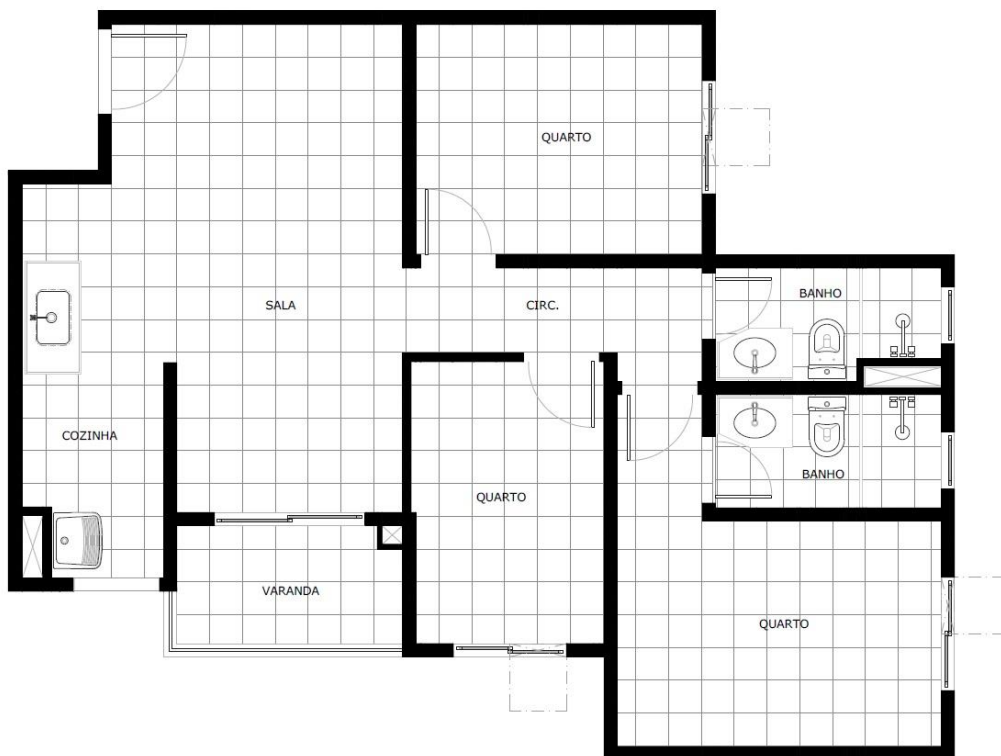

NOTAS:

1. Planta de Arquitetura representativa da unidade entregue pela construtora considerando o espaço físico: piso, paredes, esquadrias, bancadas, louças e metais.
2. Não estão sendo consideradas a paginação e a dimensão de piso da unidade, bem como a locação exata dos elementos representados.
3. Sem Escala.
4. Os revestimentos a serem utilizados na construção estão especificados no Memorial Descritivo.
5. Esta planta poderá sofrer variações decorrentes de exigências técnicas e estruturais.
6. Esta planta poderá sofrer variações decorrentes do atendimento das posturas municipais, concessionárias e do local.
7. Sancas e Rebaixos de gesso poderão ser acrescentados em decorrência de exigências técnicas e estruturais.
8. Para a composição estética das fachadas foram projetados guarda-corpos de varandas com materiais diversos. Verificar nas perspectivas e maquete do empreendimento para conhecimento dos materiais utilizados nas varandas de cada unidade.
9. Estão previstos vãos na fachada para instalação de ar-condicionado convencional de parede nos quartos e suítes das unidades. A aquisição e instalação dos equipamentos de ar-condicionado são de responsabilidade dos adquirentes. Será prevista uma abertura na fachada para instalação de ar-condicionado tipo split na sala das unidades, com local determinado para fixação do condensador na varanda das unidades. A aquisição e todas as instalações dos aparelhos de ar-condicionado, inclusive a elétrica, serão de responsabilidade dos proprietários. Não haverá previsão para instalação de ar-condicionado de parede nas salas das unidades.
10. É **PROIBIDO** rasgar paredes para quaisquer outras instalações de ar-condicionado, inclusive do tipo split, que não indicadas neste tópico.
11. A área total das unidades do empreendimento indicada em todo o material de vendas é a privativa, ou seja, calculada pelas linhas externas da fachada e das divisas com áreas comuns e pelo eixo das paredes divisórias entre unidades, conforme descrito na NBR 12.721. Portanto, a área total considera a medida das paredes internas e externas do apartamento, ademais de outros elementos construtivos, sendo certo que, em se fazendo a medição das áreas disponíveis para uso da unidade, o valor encontrado será menor que o valor da área total.
12. Informações sobre a unidade, consultar memorial do empreendimento.



Living Choice João Pinheiro

Edifício Flower

Apartamento: ___1

Área Privativa: 63,12m²

Proprietário:

Assinatura:

Data:

PLANTA DE ARQUITETURA DA UNIDADE

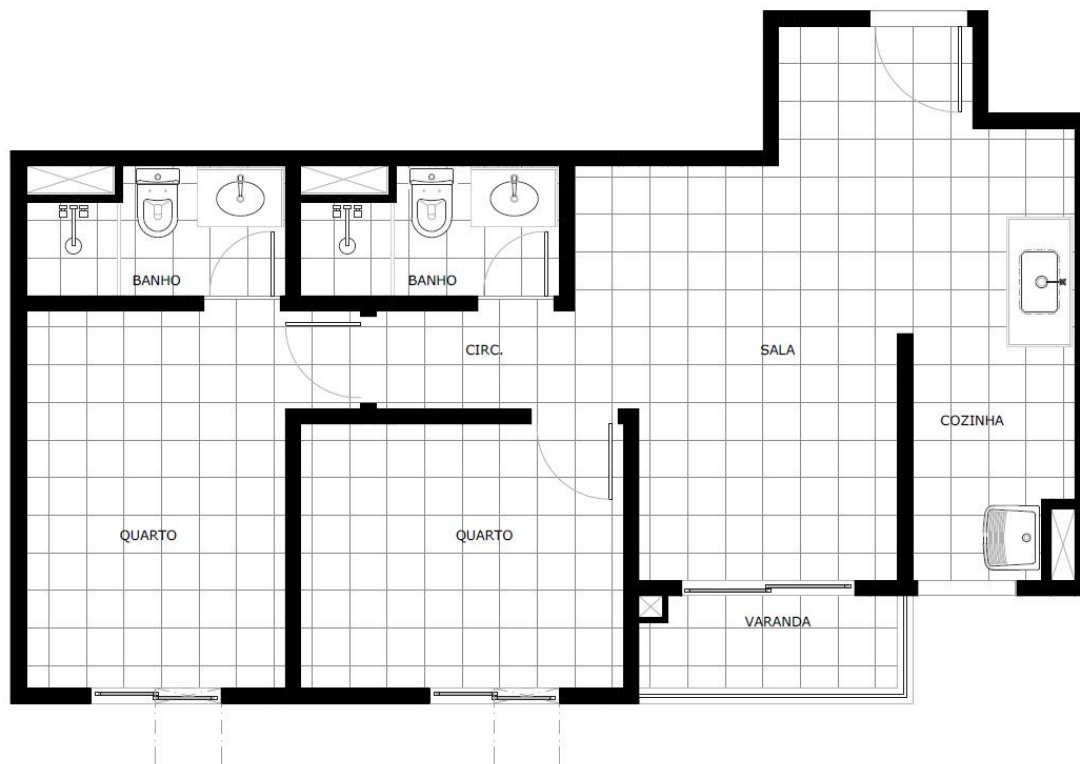

NOTAS:

1. Planta de Arquitetura representativa da unidade entregue pela construtora considerando o espaço físico: piso, paredes, esquadrias, bancadas, louças e metais.
2. Não estão sendo consideradas a paginação e a dimensão de piso da unidade, bem como a locação exata dos elementos representados.
3. Sem Escala.
4. Os revestimentos a serem utilizados na construção estão especificados no Memorial Descritivo.
5. Esta planta poderá sofrer variações decorrentes de exigências técnicas e estruturais.
6. Esta planta poderá sofrer variações decorrentes do atendimento das posturas municipais, concessionárias e do local.
7. Sancas e Rebaixos de gesso poderão ser acrescentados em decorrência de exigências técnicas e estruturais.
8. Para a composição estética das fachadas foram projetados guarda-corpos de varandas com materiais diversos. Verificar nas perspectivas e maquete do empreendimento para conhecimento dos materiais utilizados nas varandas de cada unidade.
9. Estão previstos vãos na fachada para instalação de ar-condicionado convencional de parede nos quartos e suítes das unidades. A aquisição e instalação dos equipamentos de ar-condicionado são de responsabilidade dos adquirentes. Será prevista uma abertura na fachada para instalação de ar-condicionado tipo split na sala das unidades, com local determinado para fixação do condensador na varanda das unidades. A aquisição e todas as instalações dos aparelhos de ar-condicionado, inclusive a elétrica, serão de responsabilidade dos proprietários. Não haverá previsão para instalação de ar-condicionado de parede nas salas das unidades.
10. É **PROIBIDO** rasgar paredes para quaisquer outras instalações de ar-condicionado, inclusive do tipo split, que não indicadas neste tópico.
11. A área total das unidades do empreendimento indicada em todo o material de vendas é a privativa, ou seja, calculada pelas linhas externas da fachada e das divisas com áreas comuns e pelo eixo das paredes divisórias entre unidades, conforme descrito na NBR 12.721. Portanto, a área total considera a medida das paredes internas e externas do apartamento, ademais de outros elementos construtivos, sendo certo que, em se fazendo a medição das áreas disponíveis para uso da unidade, o valor encontrado será menor que o valor da área total.
11. Informações sobre a unidade, consultar memorial do empreendimento.



Living Choice João Pinheiro	Edifício Flower
Apartamento: ___2	Área Privativa: 51,83m ²
Proprietário:	
Assinatura:	Data:

PLANTA DE ARQUITETURA DA UNIDADE

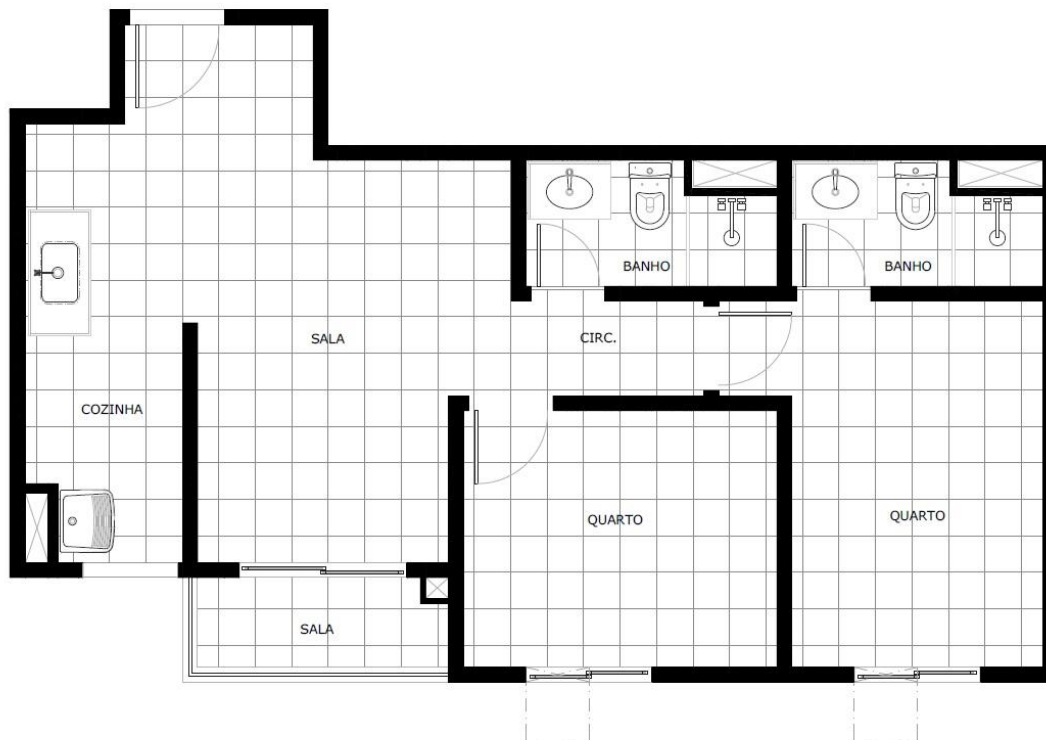

NOTAS:

1. Planta de Arquitetura representativa da unidade entregue pela construtora considerando o espaço físico: piso, paredes, esquadrias, bancadas, louças e metais.
2. Não estão sendo consideradas a paginação e a dimensão de piso da unidade, bem como a locação exata dos elementos representados.
3. Sem Escala.
4. Os revestimentos a serem utilizados na construção estão especificados no Memorial Descritivo.
5. Esta planta poderá sofrer variações decorrentes de exigências técnicas e estruturais.
6. Esta planta poderá sofrer variações decorrentes do atendimento das posturas municipais, concessionárias e do local.
7. Sancas e Rebaixos de gesso poderão ser acrescentados em decorrência de exigências técnicas e estruturais.
8. Para a composição estética das fachadas foram projetados guarda-corpos de varandas com materiais diversos. Verificar nas perspectivas e maquete do empreendimento para conhecimento dos materiais utilizados nas varandas de cada unidade.
9. Estão previstos vãos na fachada para instalação de ar-condicionado convencional de parede nos quartos e suítes das unidades. A aquisição e instalação dos equipamentos de ar-condicionado são de responsabilidade dos adquirentes. Será prevista uma abertura na fachada para instalação de ar-condicionado tipo split na sala das unidades, com local determinado para fixação do condensador na varanda das unidades. A aquisição e todas as instalações dos aparelhos de ar-condicionado, inclusive a elétrica, serão de responsabilidade dos proprietários. Não haverá previsão para instalação de ar-condicionado de parede nas salas das unidades.
- É **PROIBIDO** rasgar paredes para quaisquer outras instalações de ar-condicionado, inclusive do tipo split, que não indicadas neste tópico.
10. A área total das unidades do empreendimento indicada em todo o material de vendas é a privativa, ou seja, calculada pelas linhas externas da fachada e das divisas com áreas comuns e pelo eixo das paredes divisórias entre unidades, conforme descrito na NBR 12.721. Portanto, a área total considera a medida das paredes internas e externas do apartamento, ademais de outros elementos construtivos, sendo certo que, em se fazendo a medição das áreas disponíveis para uso da unidade, o valor encontrado será menor que o valor da área total.
11. Informações sobre a unidade, consultar memorial do empreendimento.



Living Choice João Pinheiro

Edifício Flower

Apartamento: ___3

Área Privativa: 51,83m²

Proprietário:

Assinatura:

Data:

PLANTA DE ARQUITETURA DA UNIDADE

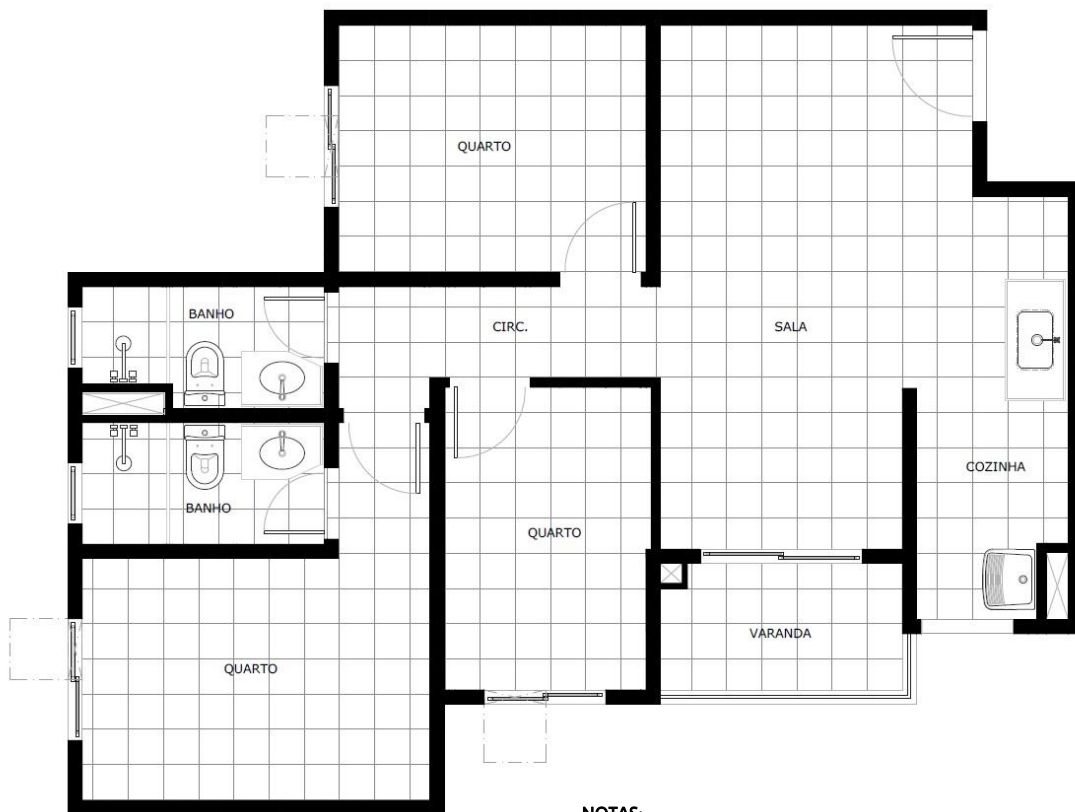

NOTAS:

1. Planta de Arquitetura representativa da unidade entregue pela construtora considerando o espaço físico: piso, paredes, esquadrias, bancadas, louças e metais.
2. Não estão sendo consideradas a paginação e a dimensão de piso da unidade, bem como a locação exata dos elementos representados.
3. Sem Escala.
4. Os revestimentos a serem utilizados na construção estão especificados no Memorial Descritivo.
5. Esta planta poderá sofrer variações decorrentes de exigências técnicas e estruturais.
6. Esta planta poderá sofrer variações decorrentes do atendimento das posturas municipais, concessionárias e do local.
7. Sancas e Rebaixos de gesso poderão ser acrescentados em decorrência de exigências técnicas e estruturais.
8. Para a composição estética das fachadas foram projetados guarda-corpos de varandas com materiais diversos. Verificar nas perspectivas e maquete do empreendimento para conhecimento dos materiais utilizados nas varandas de cada unidade.
9. Estão previstos vãos na fachada para instalação de ar-condicionado convencional de parede nos quartos e suítes das unidades. A aquisição e instalação dos equipamentos de ar-condicionado são de responsabilidade dos adquirentes. Será prevista uma abertura na fachada para instalação de ar-condicionado tipo split na sala das unidades, com local determinado para fixação do condensador na varanda das unidades. A aquisição e todas as instalações dos aparelhos de ar-condicionado, inclusive a elétrica, serão de responsabilidade dos proprietários. Não haverá previsão para instalação de ar-condicionado de parede nas salas das unidades.
10. É **PROIBIDO** rasgar paredes para quaisquer outras instalações de ar-condicionado, inclusive do tipo split, que não indicadas neste tópico.
11. A área total das unidades do empreendimento indicada em todo o material de vendas é a privativa, ou seja, calculada pelas linhas externas da fachada e das divisas com áreas comuns e pelo eixo das paredes divisórias entre unidades, conforme descrito na NBR 12.721. Portanto, a área total considera a medida das paredes internas e externas do apartamento, ademais de outros elementos construtivos, sendo certo que, em se fazendo a medição das áreas disponíveis para uso da unidade, o valor encontrado será menor que o valor da área total.
11. Informações sobre a unidade, consultar memorial do empreendimento.



Living Choice João Pinheiro

Edifício Flower

Apartamento: __4

Área Privativa: 63,12m²

Proprietário:

Assinatura:

Data:

PLANTA DE ARQUITETURA DA UNIDADE

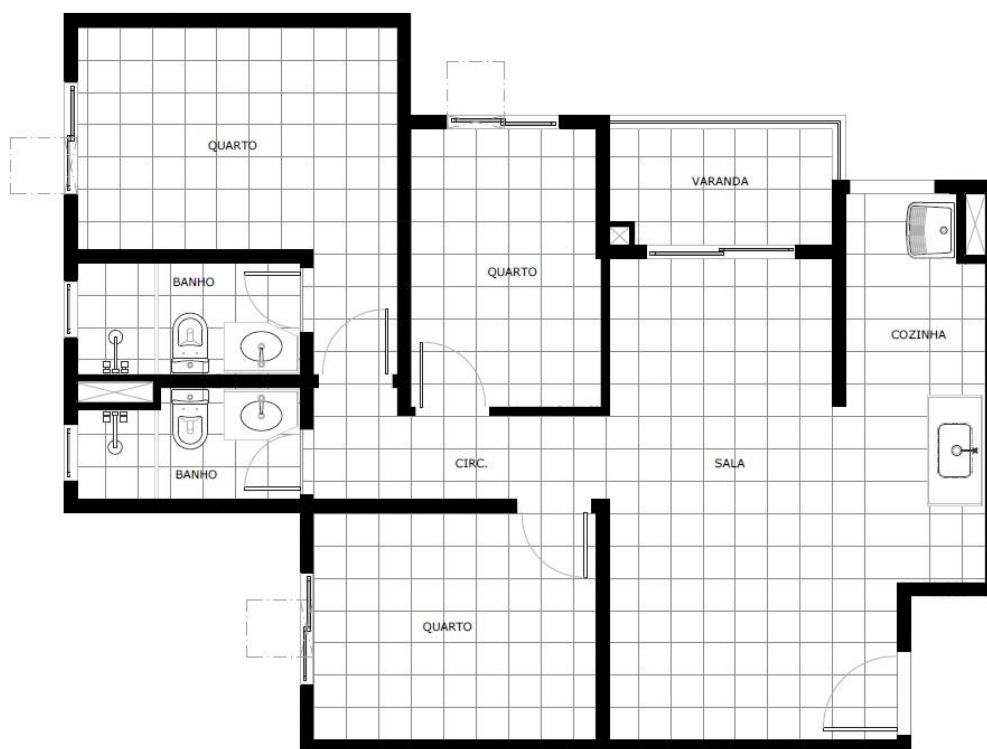

NOTAS:

1. Planta de Arquitetura representativa da unidade entregue pela construtora considerando o espaço físico: piso, paredes, esquadrias, bancadas, louças e metais.
2. Não estão sendo consideradas a paginação e a dimensão de piso da unidade, bem como a locação exata dos elementos representados.
3. Sem Escala.
4. Os revestimentos a serem utilizados na construção estão especificados no Memorial Descritivo.
5. Esta planta poderá sofrer variações decorrentes de exigências técnicas e estruturais.
6. Esta planta poderá sofrer variações decorrentes do atendimento das posturas municipais, concessionárias e do local.
7. Sancas e Rebaixos de gesso poderão ser acrescentados em decorrência de exigências técnicas e estruturais.
8. Para a composição estética das fachadas foram projetados guarda-corpos de varandas com materiais diversos. Verificar nas perspectivas e maquete do empreendimento para conhecimento dos materiais utilizados nas varandas de cada unidade.
9. Estão previstos vãos na fachada para instalação de ar-condicionado convencional de parede nos quartos e suítes das unidades. A aquisição e instalação dos equipamentos de ar-condicionado são de responsabilidade dos adquirentes. Será prevista uma abertura na fachada para instalação de ar-condicionado tipo split na sala das unidades, com local determinado para fixação do condensador na varanda das unidades. A aquisição e todas as instalações dos aparelhos de ar-condicionado, inclusive a elétrica, serão de responsabilidade dos proprietários. Não haverá previsão para instalação de ar-condicionado de parede nas salas das unidades.
10. É **PROIBIDO** rasgar paredes para quaisquer outras instalações de ar-condicionado, inclusive do tipo split, que não indicadas neste tópico.
11. A área total das unidades do empreendimento indicada em todo o material de vendas é a privativa, ou seja, calculada pelas linhas externas da fachada e das divisas com áreas comuns e pelo eixo das paredes divisórias entre unidades, conforme descrito na NBR 12.721. Portanto, a área total considera a medida das paredes internas e externas do apartamento, ademais de outros elementos construtivos, sendo certo que, em se fazendo a medição das áreas disponíveis para uso da unidade, o valor encontrado será menor que o valor da área total.
12. Informações sobre a unidade, consultar memorial do empreendimento.



Living Choice João Pinheiro	Edifício Flower
Apartamento: ___5	Área Privativa: 63,12m ²
Proprietário:	
Assinatura:	Data:

PLANTA DE ARQUITETURA DA UNIDADE

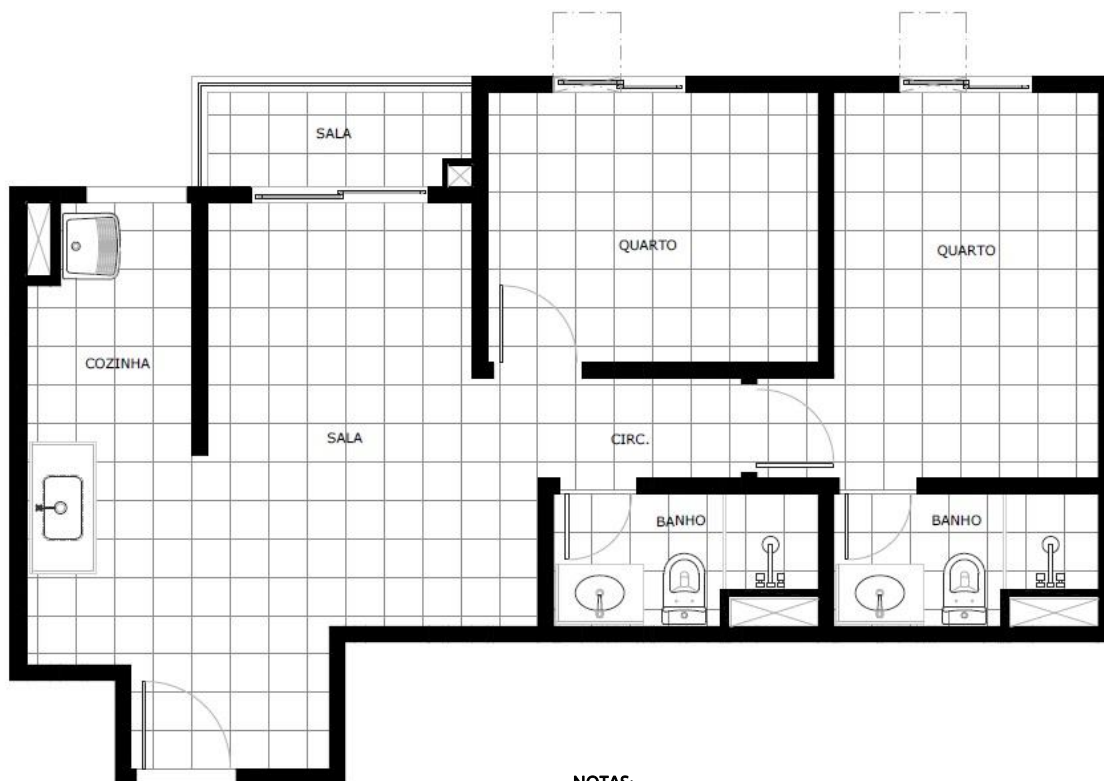

NOTAS:

1. Planta de Arquitetura representativa da unidade entregue pela construtora considerando o espaço físico: piso, paredes, esquadrias, bancadas, louças e metais.
2. Não estão sendo consideradas a paginação e a dimensão de piso da unidade, bem como a locação exata dos elementos representados.
3. Sem Escala.
4. Os revestimentos a serem utilizados na construção estão especificados no Memorial Descritivo.
5. Esta planta poderá sofrer variações decorrentes de exigências técnicas e estruturais.
6. Esta planta poderá sofrer variações decorrentes do atendimento das posturas municipais, concessionárias e do local.
7. Sancas e Rebaixos de gesso poderão ser acrescentados em decorrência de exigências técnicas e estruturais.
8. Para a composição estética das fachadas foram projetados guarda-corpos de varandas com materiais diversos. Verificar nas perspectivas e maquete do empreendimento para conhecimento dos materiais utilizados nas varandas de cada unidade.
9. Estão previstos vãos na fachada para instalação de ar-condicionado convencional de parede nos quartos e suítes das unidades. A aquisição e instalação dos equipamentos de ar-condicionado são de responsabilidade dos adquirentes. Será prevista uma abertura na fachada para instalação de ar-condicionado tipo split na sala das unidades, com local determinado para fixação do condensador na varanda das unidades. A aquisição e todas as instalações dos aparelhos de ar-condicionado, inclusive a elétrica, serão de responsabilidade dos proprietários. Não haverá previsão para instalação de ar-condicionado de parede nas salas das unidades.
10. É **PROIBIDO** rasgar paredes para quaisquer outras instalações de ar-condicionado, inclusive do tipo split, que não indicadas neste tópico.
11. A área total das unidades do empreendimento indicada em todo o material de vendas é a privativa, ou seja, calculada pelas linhas externas da fachada e das divisas com áreas comuns e pelo eixo das paredes divisórias entre unidades, conforme descrito na NBR 12.721. Portanto, a área total considera a medida das paredes internas e externas do apartamento, ademais de outros elementos construtivos, sendo certo que, em se fazendo a medição das áreas disponíveis para uso da unidade, o valor encontrado será menor que o valor da área total.
11. Informações sobre a unidade, consultar memorial do empreendimento.



Living Choice João Pinheiro	Edifício Flower
Apartamento: __6	Área Privativa: 51,83m ²
Proprietário:	
Assinatura:	Data:

PLANTA DE ARQUITETURA DA UNIDADE

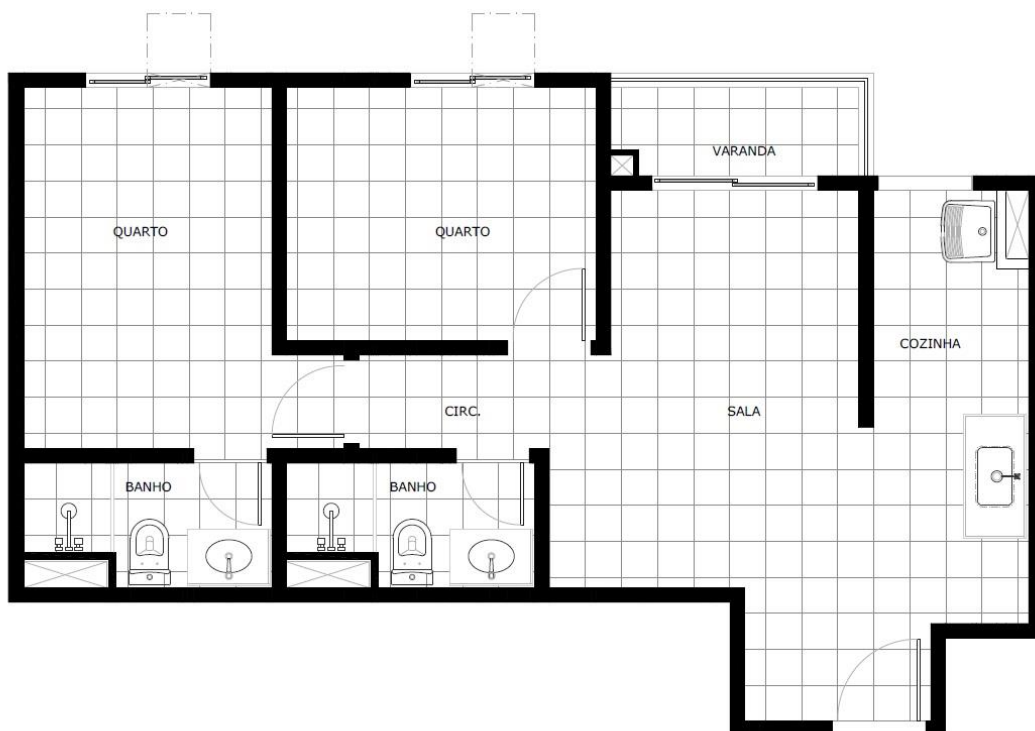

NOTAS:

1. Planta de Arquitetura representativa da unidade entregue pela construtora considerando o espaço físico: piso, paredes, esquadrias, bancadas, louças e metais.
2. Não estão sendo consideradas a paginação e a dimensão de piso da unidade, bem como a locação exata dos elementos representados.
3. Sem Escala.
4. Os revestimentos a serem utilizados na construção estão especificados no Memorial Descritivo.
5. Esta planta poderá sofrer variações decorrentes de exigências técnicas e estruturais.
6. Esta planta poderá sofrer variações decorrentes do atendimento das posturas municipais, concessionárias e do local.
7. Sancas e Rebaixos de gesso poderão ser acrescentados em decorrência de exigências técnicas e estruturais.
8. Para a composição estética das fachadas foram projetados guarda-corpos de varandas com materiais diversos. Verificar nas perspectivas e maquete do empreendimento para conhecimento dos materiais utilizados nas varandas de cada unidade.
9. Estão previstos vãos na fachada para instalação de ar-condicionado convencional de parede nos quartos e suítes das unidades. A aquisição e instalação dos equipamentos de ar-condicionado são de responsabilidade dos adquirentes. Será prevista uma abertura na fachada para instalação de ar-condicionado tipo split na sala das unidades, com local determinado para fixação do condensador na varanda das unidades. A aquisição e todas as instalações dos aparelhos de ar-condicionado, inclusive a elétrica, serão de responsabilidade dos proprietários. Não haverá previsão para instalação de ar-condicionado de parede nas salas das unidades.
10. É **PROIBIDO** rasgar paredes para quaisquer outras instalações de ar-condicionado, inclusive do tipo split, que não indicadas neste tópico.
11. A área total das unidades do empreendimento indicada em todo o material de vendas é a privativa, ou seja, calculada pelas linhas externas da fachada e das divisas com áreas comuns e pelo eixo das paredes divisórias entre unidades, conforme descrito na NBR 12.721. Portanto, a área total considera a medida das paredes internas e externas do apartamento, ademais de outros elementos construtivos, sendo certo que, em se fazendo a medição das áreas disponíveis para uso da unidade, o valor encontrado será menor que o valor da área total.
12. Informações sobre a unidade, consultar memorial do empreendimento.

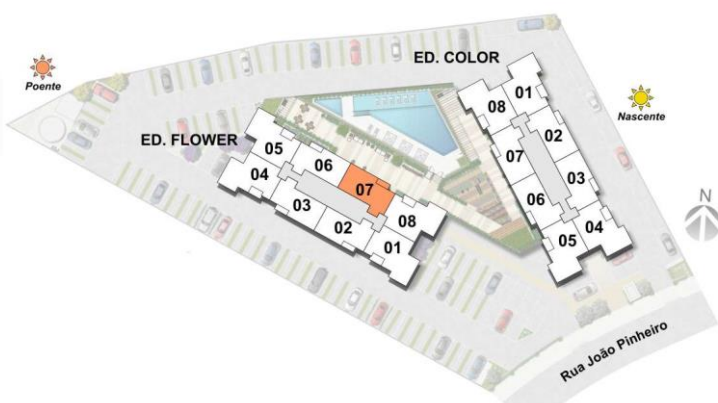

Living Choice João Pinheiro

Edifício Flower

Apartamento: ___7

Área Privativa: 51,83m²

Proprietário:

Assinatura:

Data:

PLANTA DE ARQUITETURA DA UNIDADE



NOTAS:

1. Planta de Arquitetura representativa da unidade entregue pela construtora considerando o espaço físico: piso, paredes, esquadrias, bancadas, louças e metais.
2. Não estão sendo consideradas a paginação e a dimensão de piso da unidade, bem como a locação exata dos elementos representados.
3. Sem Escala.
4. Os revestimentos a serem utilizados na construção estão especificados no Memorial Descritivo.
5. Esta planta poderá sofrer variações decorrentes de exigências técnicas e estruturais.
6. Esta planta poderá sofrer variações decorrentes do atendimento das posturas municipais, concessionárias e do local.
7. Sancas e Rebaixos de gesso poderão ser acrescentados em decorrência de exigências técnicas e estruturais.
8. Para a composição estética das fachadas foram projetados guarda-corpos de varandas com materiais diversos. Verificar nas perspectivas e maquete do empreendimento para conhecimento dos materiais utilizados nas varandas de cada unidade.
9. Estão previstos vãos na fachada para instalação de ar-condicionado convencional de parede nos quartos e suítes das unidades. A aquisição e instalação dos equipamentos de ar-condicionado são de responsabilidade dos adquirentes. Será prevista uma abertura na fachada para instalação de ar-condicionado tipo split na sala das unidades, com local determinado para fixação do condensador na varanda das unidades. A aquisição e todas as instalações dos aparelhos de ar-condicionado, inclusive a elétrica, serão de responsabilidade dos proprietários. Não haverá previsão para instalação de ar-condicionado de parede nas salas das unidades.
10. É **PROIBIDO** rasgar paredes para quaisquer outras instalações de ar-condicionado, inclusive do tipo split, que não indicadas neste tópico.
11. A área total das unidades do empreendimento indicada em todo o material de vendas é a privativa, ou seja, calculada pelas linhas externas da fachada e das divisas com áreas comuns e pelo eixo das paredes divisórias entre unidades, conforme descrito na NBR 12.721. Portanto, a área total considera a medida das paredes internas e externas do apartamento, ademais de outros elementos construtivos, sendo certo que, em se fazendo a medição das áreas disponíveis para uso da unidade, o valor encontrado será menor que o valor da área total.
12. Informações sobre a unidade, consultar memorial do empreendimento.



Living Choice João Pinheiro

Edifício Flower

Apartamento: __8

Área Privativa: 63,12m²

Proprietário:

Assinatura:

Data: