

NOTAS:

1. Planta meramente ilustrativa. Considerando que a unidade já está construída, e que passará apenas por obra de reparos, todas as exatas medidas e especificações de estrutura, revestimento e acabamento devem ser verificadas no local.
2. Planta de Arquitetura Representativa da unidade entregue pela construtora considerando o espaço físico: piso, paredes, esquadrias, bancadas, louças e metais.
3. Não estão sendo considerados paginação e dimensão de piso da unidade, bem como a locação exata dos elementos representados.
4. Sem Escala.
5. Os revestimentos utilizados na construção estão especificados no memorial descritivo.
6. Estão previstos vãos na fachada para instalação de ar condicionado convencional de parede nos quartos e suítes das unidades. Não há previsão de vãos de ar condicionado nas salas das unidades. Todas as instalações, inclusive a elétrica e equipamentos, serão de responsabilidade dos proprietários.
7. A área total indicada na planta é privativa, ou seja, tomada pelas linhas externas da fachada e das divisas com áreas comuns e pelo eixo das paredes divisórias com áreas comuns e pelo eixo das paredes divisórias entre apartamentos.
8. Maiores informações sobre a unidade, consultar memorial do empreendimento e visitar o local.

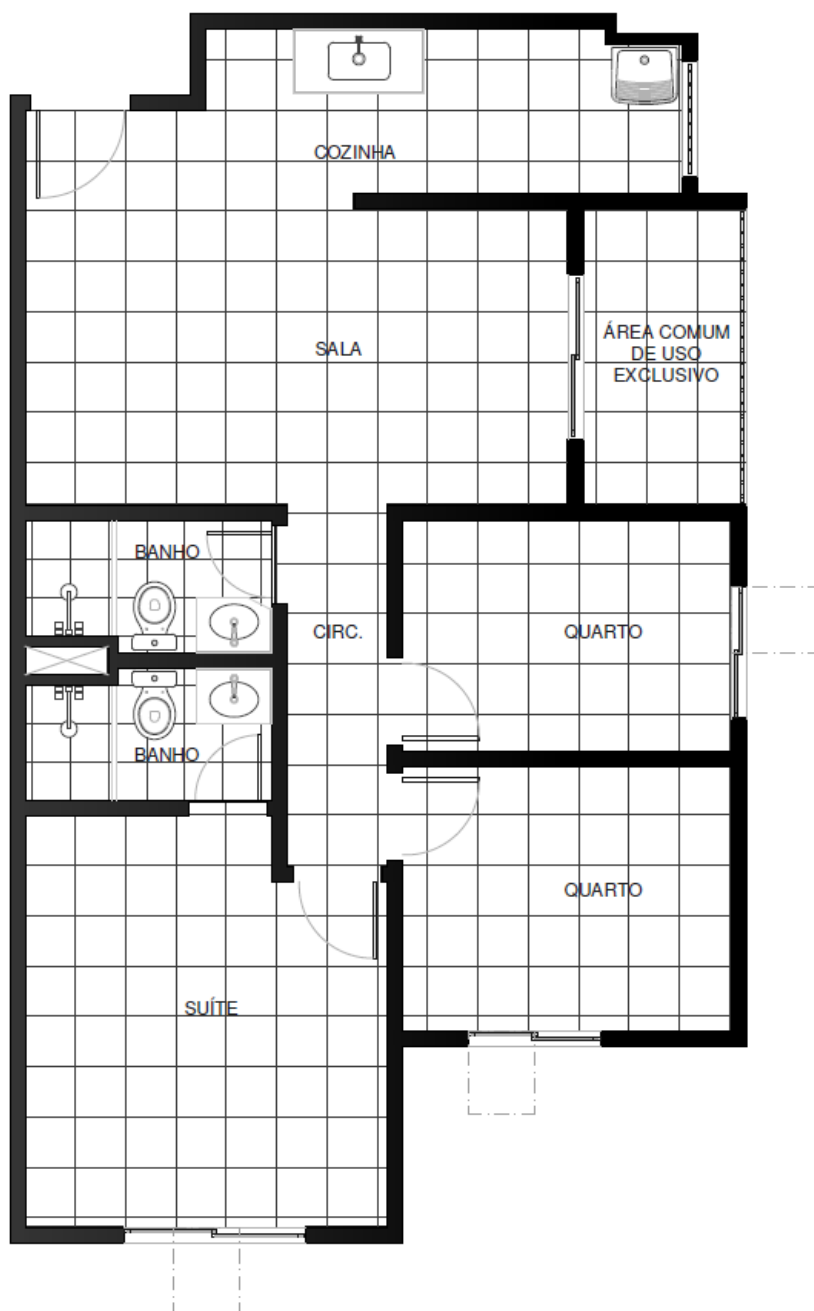

Verdant Village Residence	Edifício: Kendal	
Apartamento: 101	Área Privativa: 63,48m ²	Área Comum de Uso Exclusivo: 4,10m ²
Proprietário:		
Assinatura:	Data:	



NOTAS:

1. Planta meramente ilustrativa. Considerando que a unidade já está construída, e que passará apenas por obra de reparos, todas as exatas medidas e especificações de estrutura, revestimento e acabamento devem ser verificadas no local.
2. Planta de Arquitetura Representativa da unidade entregue pela construtora considerando o espaço físico: piso, paredes, esquadrias, bancadas, louças e metais.
3. Não estão sendo considerados paginação e dimensão de piso da unidade, bem como a locação exata dos elementos representados.
4. Sem Escala.
5. Os revestimentos utilizados na construção estão especificados no memorial descritivo.
6. Estão previstos vãos na fachada para instalação de ar condicionado convencional de parede nos quartos e suítes das unidades. Não há previsão de vãos de ar condicionado nas salas das unidades. Todas as instalações, inclusive a elétrica e equipamentos, serão de responsabilidade dos proprietários.
7. A área total indicada na planta é privativa, ou seja, tomada pelas linhas externas da fachada e das divisas com áreas comuns e pelo eixo das paredes divisórias com áreas comuns e pelo eixo das paredes divisórias entre apartamentos.
8. Maiores informações sobre a unidade, consultar memorial do empreendimento e visitar o local.



Verdant Village Residence	Edifício: Kendal	
Apartamento: 102	Área Privativa: 63,17m ²	Área Comum de Uso Exclusivo: 4,10m ²
Proprietário:		
Assinatura:	Data:	

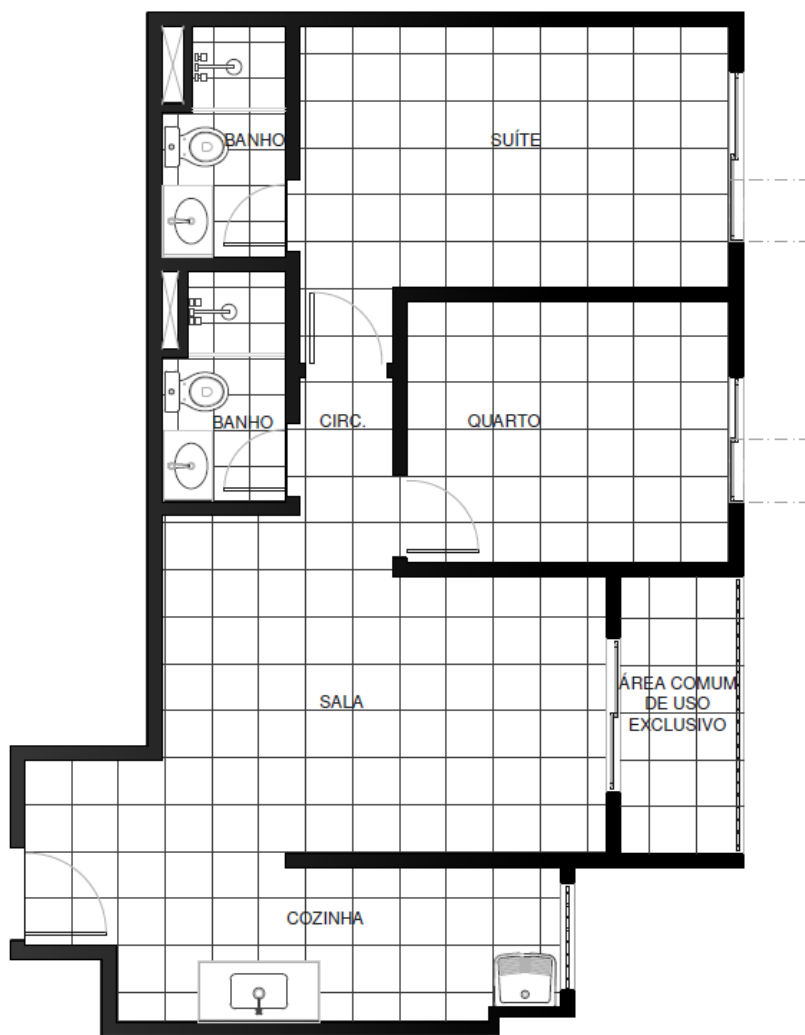

NOTAS:

1. Planta meramente ilustrativa. Considerando que a unidade já está construída, e que passará apenas por obra de reparos, todas as exatas medidas e especificações de estrutura, revestimento e acabamento devem ser verificadas no local.
2. Planta de Arquitetura Representativa da unidade entregue pela construtora considerando o espaço físico: piso, paredes, esquadrias, bancadas, louças e metais.
3. Não estão sendo considerados paginação e dimensão de piso da unidade, bem como a locação exata dos elementos representados.
4. Sem Escala.
5. Os revestimentos utilizados na construção estão especificados no memorial descritivo.
6. Estão previstos vãos na fachada para instalação de ar condicionado convencional de parede nos quartos e suítes das unidades. Não há previsão de vãos de ar condicionado nas salas das unidades. Todas as instalações, inclusive a elétrica e equipamentos, serão de responsabilidade dos proprietários.
7. A área total indicada na planta é privativa, ou seja, tomada pelas linhas externas da fachada e das divisas com áreas comuns e pelo eixo das paredes divisórias com áreas comuns e pelo eixo das paredes divisórias entre apartamentos.
8. Maiores informações sobre a unidade, consultar memorial do empreendimento e visitar o local.

Verdant Village Residence	Edifício: Kendal	
Apartamento: 103	Área Privativa: 54,95m ²	Área Comum de Uso Exclusivo: 3,42m ²
Proprietário:		
Assinatura:	Data:	

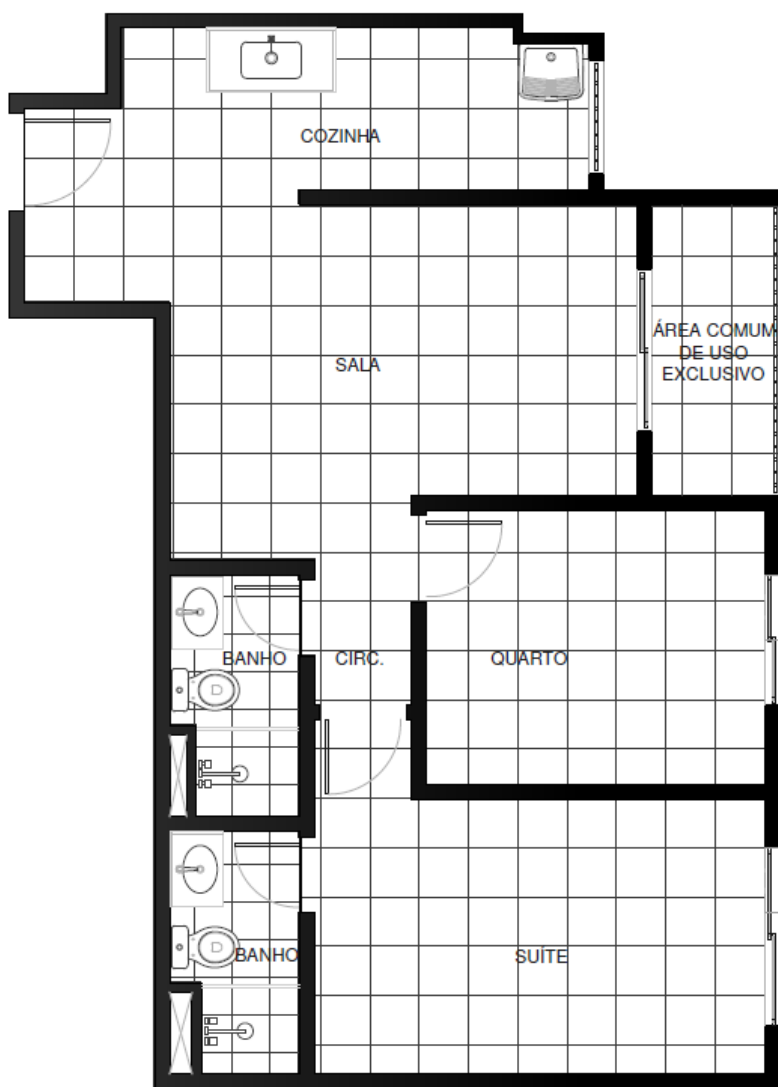

NOTAS:

1. Planta meramente ilustrativa. Considerando que a unidade já está construída, e que passará apenas por obra de reparos, todas as exatas medidas e especificações de estrutura, revestimento e acabamento devem ser verificadas no local.
2. Planta de Arquitetura Representativa da unidade entregue pela construtora considerando o espaço físico: piso, paredes, esquadrias, bancadas, louças e metais.
3. Não estão sendo considerados paginação e dimensão de piso da unidade, bem como a locação exata dos elementos representados.
4. Sem Escala.
5. Os revestimentos utilizados na construção estão especificados no memorial descritivo.
6. Estão previstos vãos na fachada para instalação de ar condicionado convencional de parede nos quartos e suítes das unidades. Não há previsão de vãos de ar condicionado nas salas das unidades. Todas as instalações, inclusive a elétrica e equipamentos, serão de responsabilidade dos proprietários.
7. A área total indicada na planta é privativa, ou seja, tomada pelas linhas externas da fachada e das divisas com áreas comuns e pelo eixo das paredes divisórias com áreas comuns e pelo eixo das paredes divisórias entre apartamentos.
8. Maiores informações sobre a unidade, consultar memorial do empreendimento e visitar o local.



Verdant Village Residence	Edifício: Kendal	
Apartamento: 104	Área Privativa: 54,95m ²	Área Comum de Uso Exclusivo: 3,42m ²
Proprietário:		
Assinatura:	Data:	

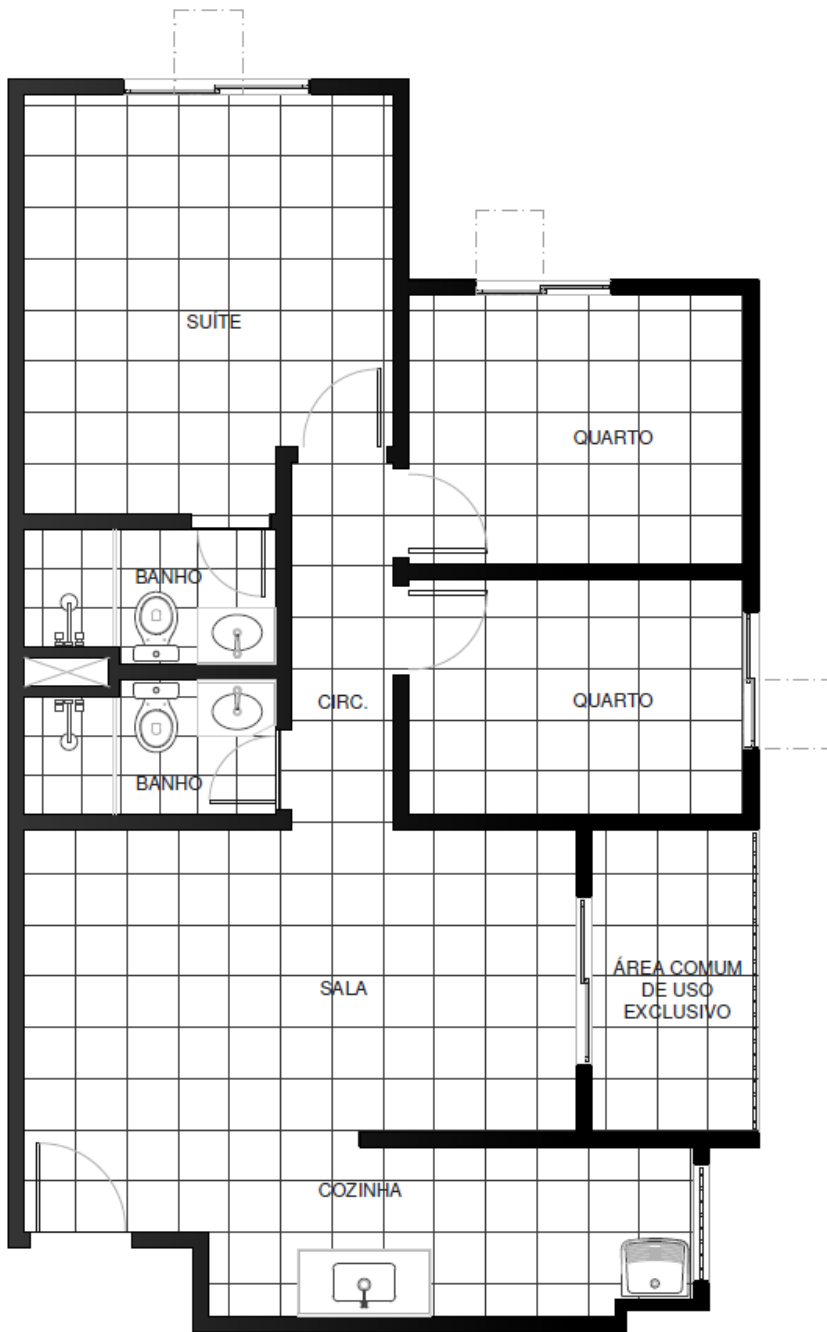

NOTAS:

1. Planta meramente ilustrativa. Considerando que a unidade já está construída, e que passará apenas por obra de reparos, todas as exatas medidas e especificações de estrutura, revestimento e acabamento devem ser verificadas no local.
2. Planta de Arquitetura Representativa da unidade entregue pela construtora considerando o espaço físico: piso, paredes, esquadrias, bancadas, louças e metais.
3. Não estão sendo considerados paginação e dimensão de piso da unidade, bem como a locação exata dos elementos representados.
4. Sem Escala.
5. Os revestimentos utilizados na construção estão especificados no memorial descritivo.
6. Estão previstos vãos na fachada para instalação de ar condicionado convencional de parede nos quartos e suítes das unidades. Não há previsão de vãos de ar condicionado nas salas das unidades. Todas as instalações, inclusive a elétrica e equipamentos, serão de responsabilidade dos proprietários.
7. A área total indicada na planta é privativa, ou seja, tomada pelas linhas externas da fachada e das divisas com áreas comuns e pelo eixo das paredes divisórias com áreas comuns e pelo eixo das paredes divisórias entre apartamentos.
8. Maiores informações sobre a unidade, consultar memorial do empreendimento e visitar o local.



Verdant Village Residence	Edifício: Kendal	
Apartamento: 105	Área Privativa: 63,17m ²	Área Comum de Uso Exclusivo: 4,10m ²
Proprietário:		
Assinatura:	Data:	

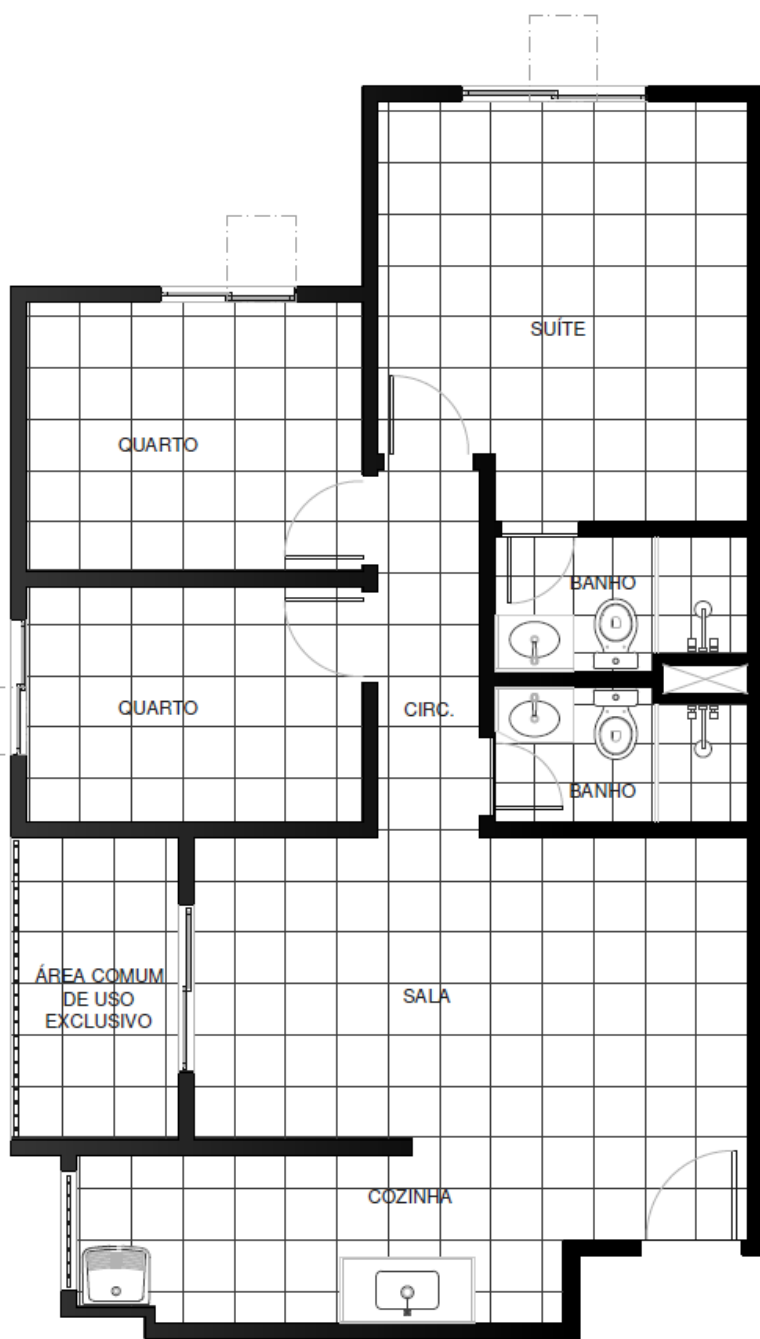

NOTAS:

1. Planta meramente ilustrativa. Considerando que a unidade já está construída, e que passará apenas por obra de reparos, todas as exatas medidas e especificações de estrutura, revestimento e acabamento devem ser verificadas no local.
2. Planta de Arquitetura Representativa da unidade entregue pela construtora considerando o espaço físico: piso, paredes, esquadrias, bancadas, louças e metais.
3. Não estão sendo considerados paginação e dimensão de piso da unidade, bem como a locação exata dos elementos representados.
4. Sem Escala.
5. Os revestimentos utilizados na construção estão especificados no memorial descritivo.
6. Estão previstos vãos na fachada para instalação de ar condicionado convencional de parede nos quartos e suítes das unidades. Não há previsão de vãos de ar condicionado nas salas das unidades. Todas as instalações, inclusive a elétrica e equipamentos, serão de responsabilidade dos proprietários.
7. A área total indicada na planta é privativa, ou seja, tomada pelas linhas externas da fachada e das divisas com áreas comuns e pelo eixo das paredes divisórias com áreas comuns e pelo eixo das paredes divisórias entre apartamentos.
8. Maiores informações sobre a unidade, consultar memorial do empreendimento e visitar o local.



Verdant Village Residence	Edifício: Kendal	
Apartamento: 106	Área Privativa: 63,17m ²	Área Comum de Uso Exclusivo: 4,10m ²
Proprietário:		
Assinatura:	Data:	

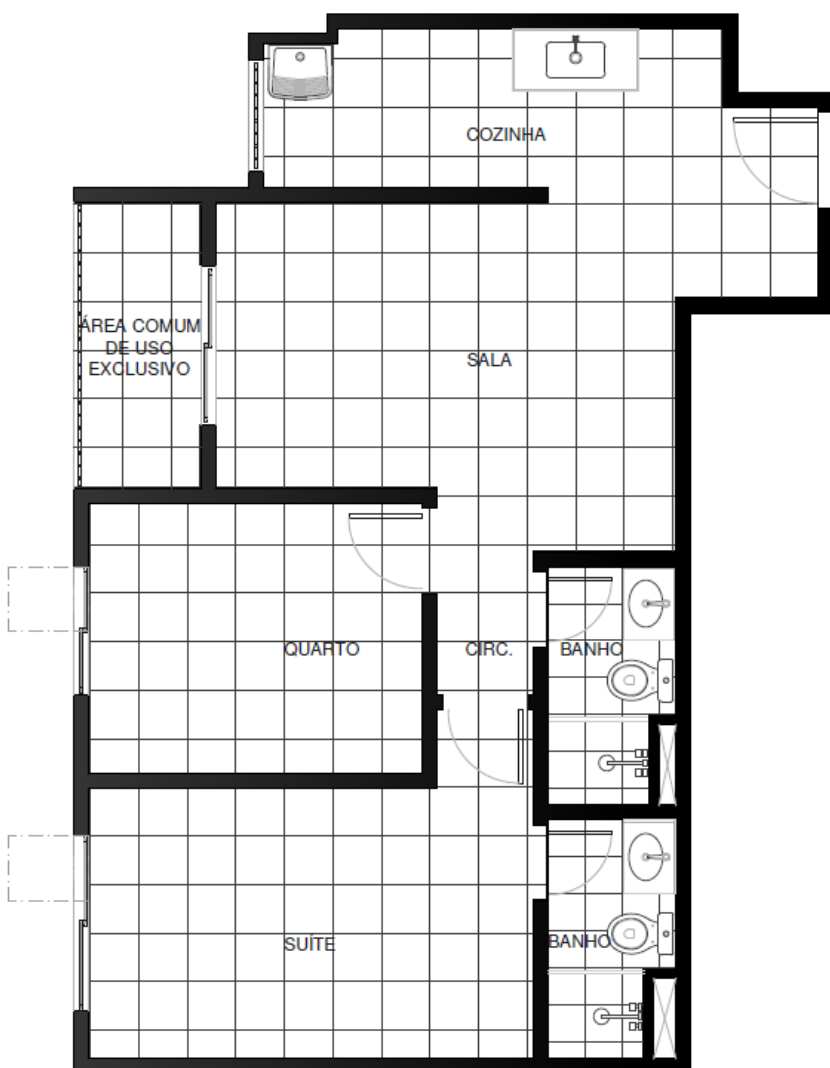

NOTAS:

1. Planta meramente ilustrativa. Considerando que a unidade já está construída, e que passará apenas por obra de reparos, todas as exatas medidas e especificações de estrutura, revestimento e acabamento devem ser verificadas no local.
2. Planta de Arquitetura Representativa da unidade entregue pela construtora considerando o espaço físico: piso, paredes, esquadrias, bancadas, louças e metais.
3. Não estão sendo considerados paginação e dimensão de piso da unidade, bem como a locação exata dos elementos representados.
4. Sem Escala.
5. Os revestimentos utilizados na construção estão especificados no memorial descritivo.
6. Estão previstos vãos na fachada para instalação de ar condicionado convencional de parede nos quartos e suítes das unidades. Não há previsão de vãos de ar condicionado nas salas das unidades. Todas as instalações, inclusive a elétrica e equipamentos, serão de responsabilidade dos proprietários.
7. A área total indicada na planta é privativa, ou seja, tomada pelas linhas externas da fachada e das divisas com áreas comuns e pelo eixo das paredes divisórias com áreas comuns e pelo eixo das paredes divisórias entre apartamentos.
8. Maiores informações sobre a unidade, consultar memorial do empreendimento e visitar o local.

Verdant Village Residence	Edifício: Kendal	
Apartamento: 107	Área Privativa: 55,39m ²	Área Comum de Uso Exclusivo: 3,42m ²
Proprietário:		
Assinatura:	Data:	

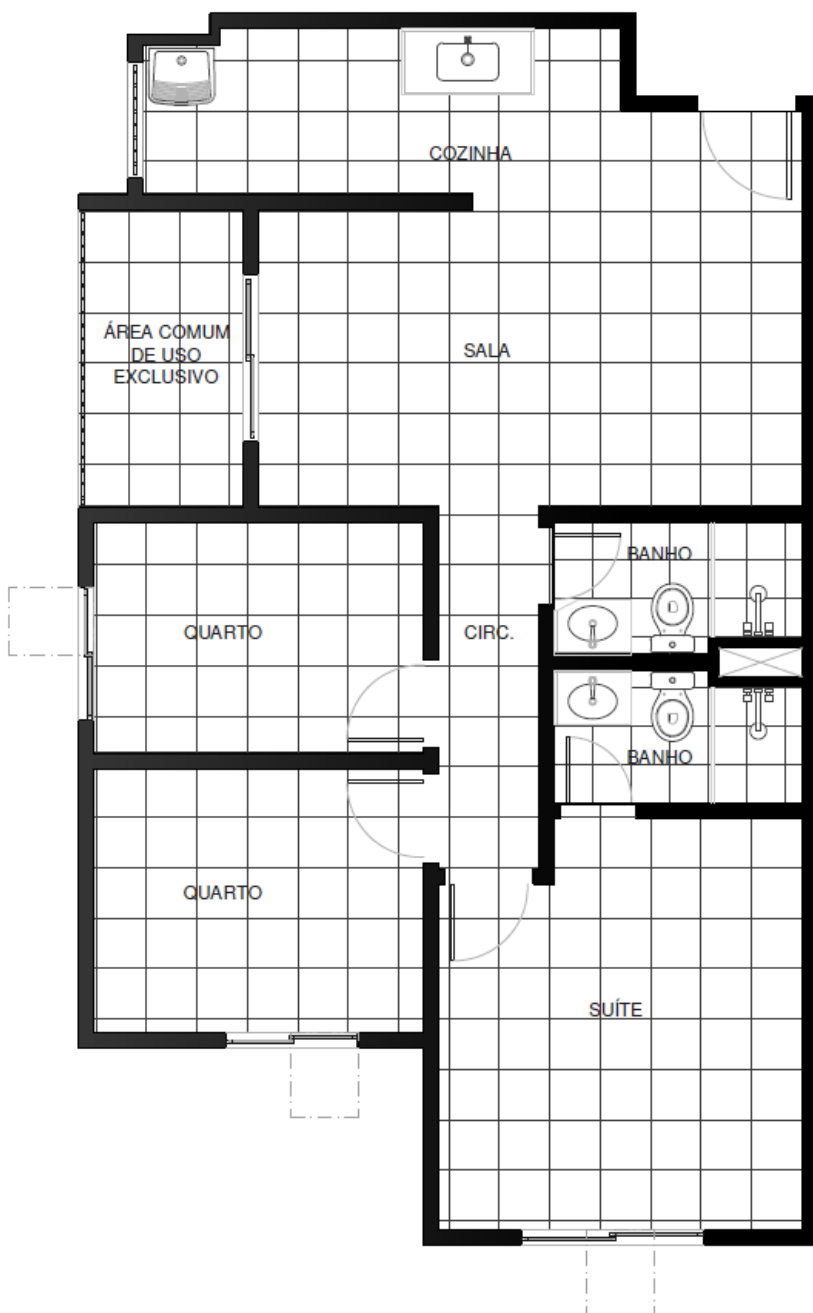

NOTAS:

1. Planta meramente ilustrativa. Considerando que a unidade já está construída, e que passará apenas por obra de reparos, todas as exatas medidas e especificações de estrutura, revestimento e acabamento devem ser verificadas no local.
2. Planta de Arquitetura Representativa da unidade entregue pela construtora considerando o espaço físico: piso, paredes, esquadrias, bancadas, louças e metais.
3. Não estão sendo considerados paginação e dimensão de piso da unidade, bem como a locação exata dos elementos representados.
4. Sem Escala.
5. Os revestimentos utilizados na construção estão especificados no memorial descritivo.
6. Estão previstos vãos na fachada para instalação de ar condicionado convencional de parede nos quartos e suítes das unidades. Não há previsão de vãos de ar condicionado nas salas das unidades. Todas as instalações, inclusive a elétrica e equipamentos, serão de responsabilidade dos proprietários.
7. A área total indicada na planta é privativa, ou seja, tomada pelas linhas externas da fachada e das divisas com áreas comuns e pelo eixo das paredes divisórias com áreas comuns e pelo eixo das paredes divisórias entre apartamentos.
8. Maiores informações sobre a unidade, consultar memorial do empreendimento e visitar o local.



Verdant Village Residence	Edifício: Lacock	
Apartamento: 101	Área Privativa: 63,48m ²	Área Comum de Uso Exclusivo: 4,10m ²
Proprietário:		
Assinatura:	Data:	

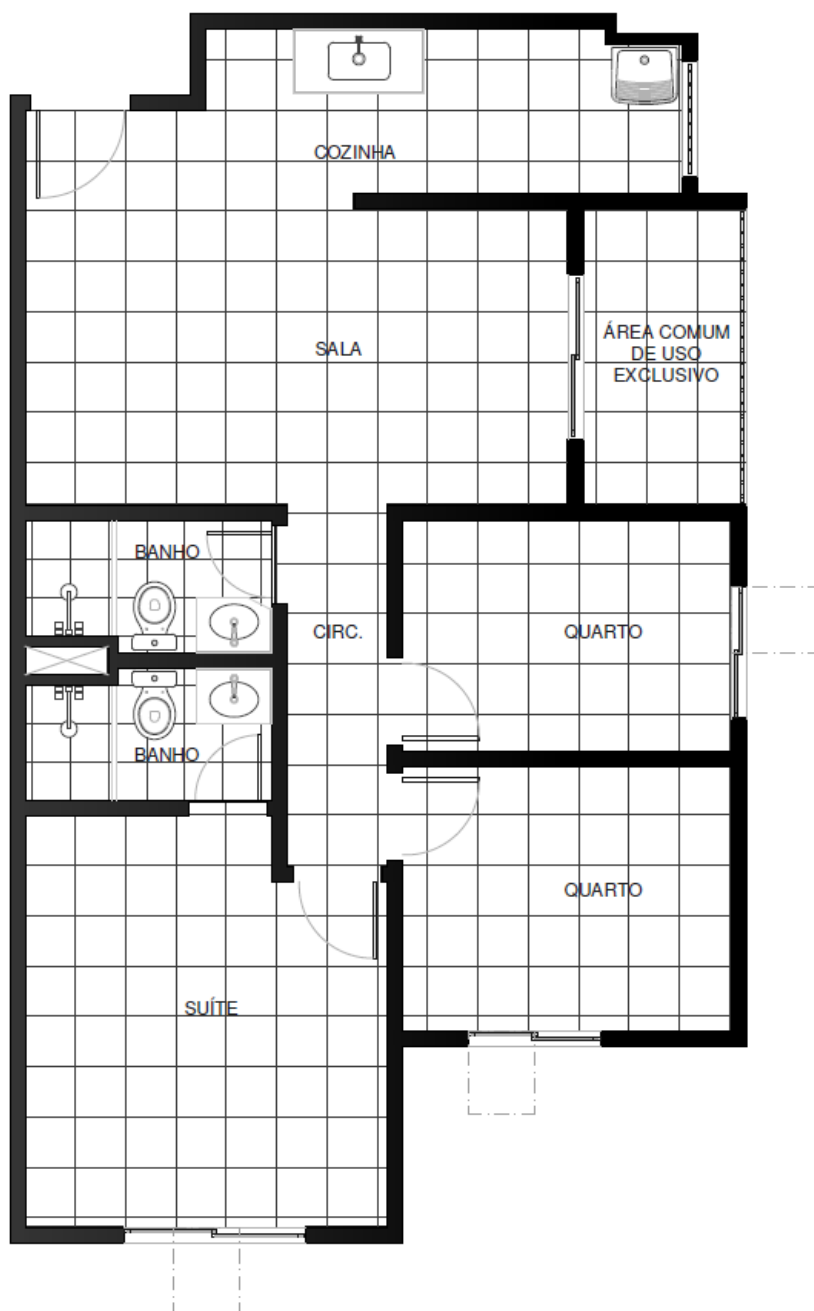

NOTAS:

1. Planta meramente ilustrativa. Considerando que a unidade já está construída, e que passará apenas por obra de reparos, todas as exatas medidas e especificações de estrutura, revestimento e acabamento devem ser verificadas no local.
2. Planta de Arquitetura Representativa da unidade entregue pela construtora considerando o espaço físico: piso, paredes, esquadrias, bancadas, louças e metais.
3. Não estão sendo considerados paginação e dimensão de piso da unidade, bem como a locação exata dos elementos representados.
4. Sem Escala.
5. Os revestimentos utilizados na construção estão especificados no memorial descritivo.
6. Estão previstos vãos na fachada para instalação de ar condicionado convencional de parede nos quartos e suítes das unidades. Não há previsão de vãos de ar condicionado nas salas das unidades. Todas as instalações, inclusive a elétrica e equipamentos, serão de responsabilidade dos proprietários.
7. A área total indicada na planta é privativa, ou seja, tomada pelas linhas externas da fachada e das divisas com áreas comuns e pelo eixo das paredes divisórias com áreas comuns e pelo eixo das paredes divisórias entre apartamentos.
8. Maiores informações sobre a unidade, consultar memorial do empreendimento e visitar o local.

Verdant Village Residence	Edifício: Lacock	
Apartamento: 102	Área Privativa: 63,17m ²	Área Comum de Uso Exclusivo: 4,10m ²
Proprietário:		
Assinatura:	Data:	

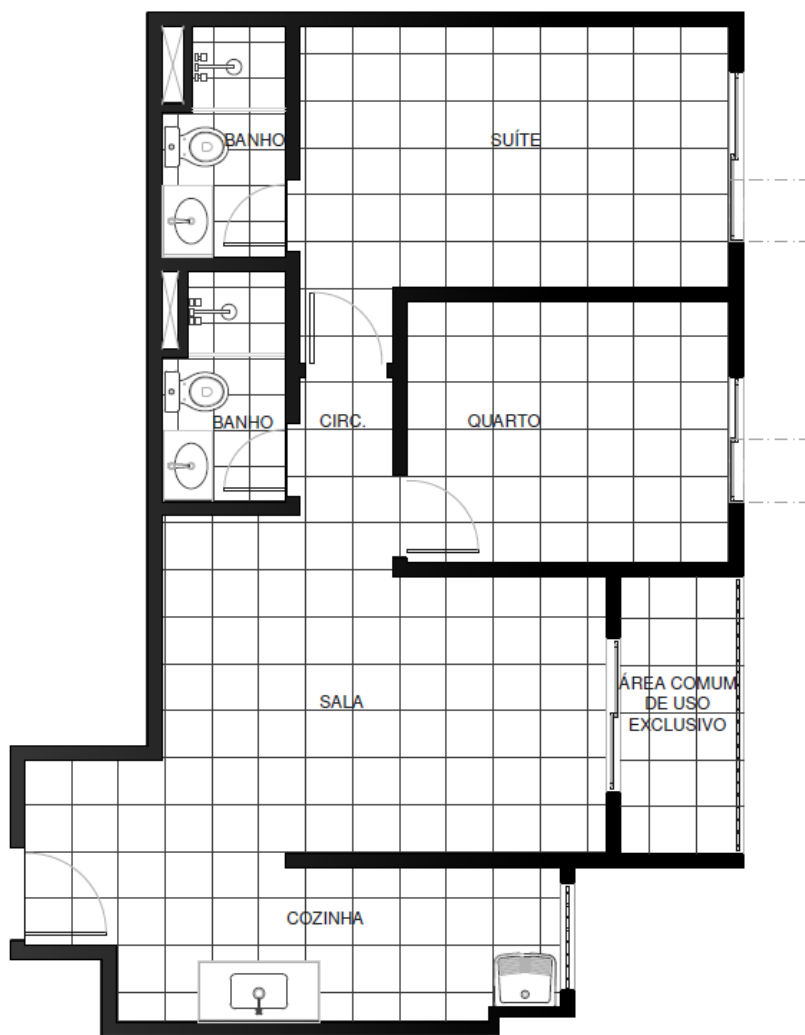

NOTAS:

1. Planta meramente ilustrativa. Considerando que a unidade já está construída, e que passará apenas por obra de reparos, todas as exatas medidas e especificações de estrutura, revestimento e acabamento devem ser verificadas no local.
2. Planta de Arquitetura Representativa da unidade entregue pela construtora considerando o espaço físico: piso, paredes, esquadrias, bancadas, louças e metais.
3. Não estão sendo considerados paginação e dimensão de piso da unidade, bem como a locação exata dos elementos representados.
4. Sem Escala.
5. Os revestimentos utilizados na construção estão especificados no memorial descritivo.
6. Estão previstos vãos na fachada para instalação de ar condicionado convencional de parede nos quartos e suítes das unidades. Não há previsão de vãos de ar condicionado nas salas das unidades. Todas as instalações, inclusive a elétrica e equipamentos, serão de responsabilidade dos proprietários.
7. A área total indicada na planta é privativa, ou seja, tomada pelas linhas externas da fachada e das divisas com áreas comuns e pelo eixo das paredes divisórias com áreas comuns e pelo eixo das paredes divisórias entre apartamentos.
8. Maiores informações sobre a unidade, consultar memorial do empreendimento e visitar o local.

Verdant Village Residence	Edifício: Lacock	
Apartamento: 103	Área Privativa: 54,95m ²	Área Comum de Uso Exclusivo: 3,42m ²
Proprietário:		
Assinatura:	Data:	

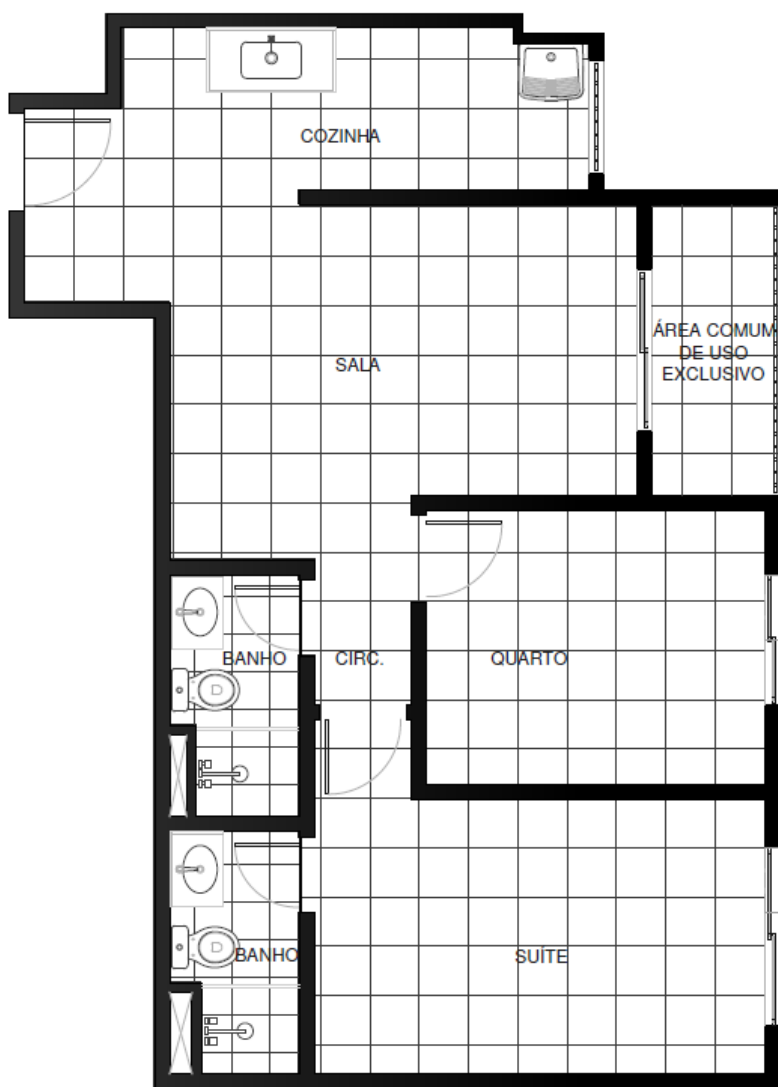

NOTAS:

1. Planta meramente ilustrativa. Considerando que a unidade já está construída, e que passará apenas por obra de reparos, todas as exatas medidas e especificações de estrutura, revestimento e acabamento devem ser verificadas no local.
2. Planta de Arquitetura Representativa da unidade entregue pela construtora considerando o espaço físico: piso, paredes, esquadrias, bancadas, louças e metais.
3. Não estão sendo considerados paginação e dimensão de piso da unidade, bem como a locação exata dos elementos representados.
4. Sem Escala.
5. Os revestimentos utilizados na construção estão especificados no memorial descritivo.
6. Estão previstos vãos na fachada para instalação de ar condicionado convencional de parede nos quartos e suítes das unidades. Não há previsão de vãos de ar condicionado nas salas das unidades. Todas as instalações, inclusive a elétrica e equipamentos, serão de responsabilidade dos proprietários.
7. A área total indicada na planta é privativa, ou seja, tomada pelas linhas externas da fachada e das divisas com áreas comuns e pelo eixo das paredes divisórias com áreas comuns e pelo eixo das paredes divisórias entre apartamentos.
8. Maiores informações sobre a unidade, consultar memorial do empreendimento e visitar o local.



Verdant Village Residence	Edifício: Lacock	
Apartamento: 104	Área Privativa: 54,95m ²	Área Comum de Uso Exclusivo: 3,42m ²
Proprietário:		
Assinatura:	Data:	

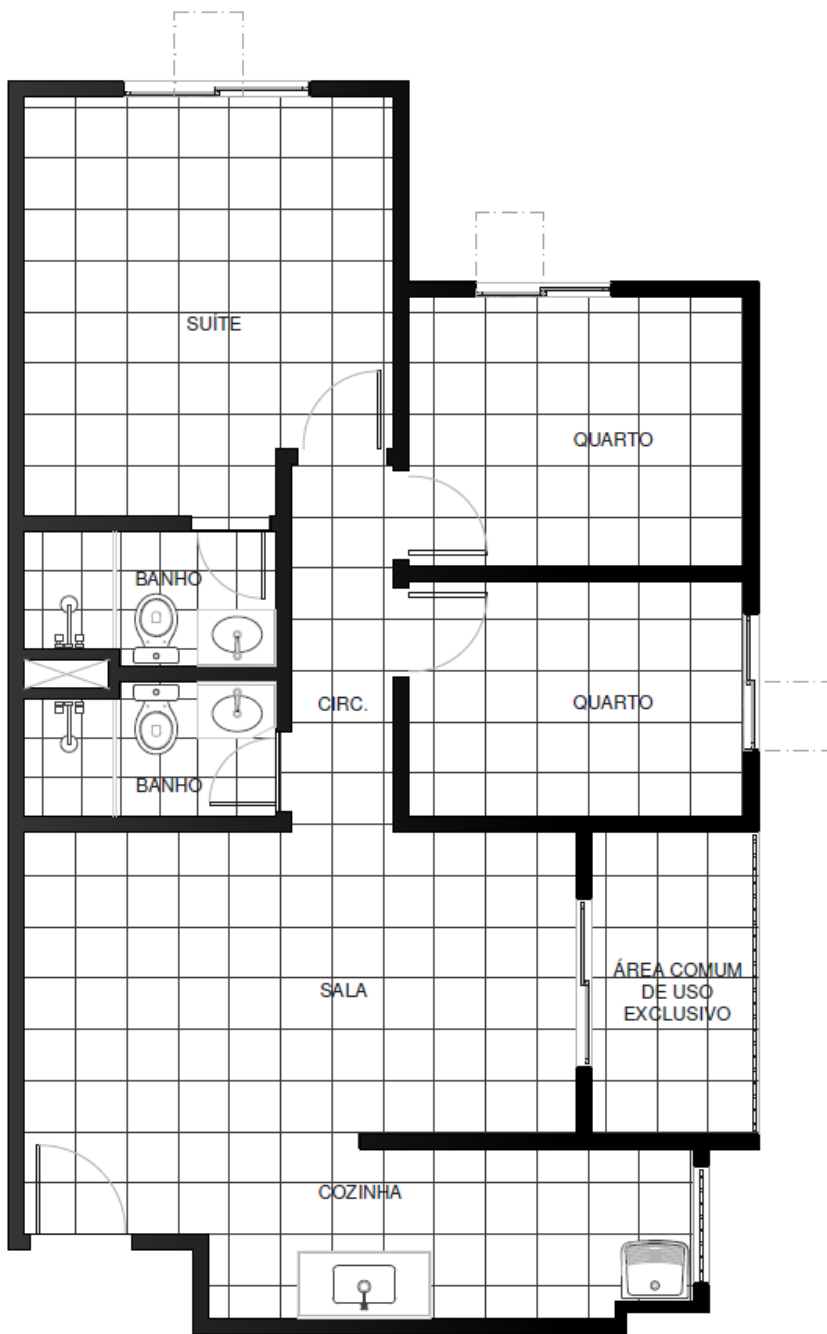

NOTAS:

1. Planta meramente ilustrativa. Considerando que a unidade já está construída, e que passará apenas por obra de reparos, todas as exatas medidas e especificações de estrutura, revestimento e acabamento devem ser verificadas no local.
2. Planta de Arquitetura Representativa da unidade entregue pela construtora considerando o espaço físico: piso, paredes, esquadrias, bancadas, louças e metais.
3. Não estão sendo considerados paginação e dimensão de piso da unidade, bem como a locação exata dos elementos representados.
4. Sem Escala.
5. Os revestimentos utilizados na construção estão especificados no memorial descritivo.
6. Estão previstos vãos na fachada para instalação de ar condicionado convencional de parede nos quartos e suítes das unidades. Não há previsão de vãos de ar condicionado nas salas das unidades. Todas as instalações, inclusive a elétrica e equipamentos, serão de responsabilidade dos proprietários.
7. A área total indicada na planta é privativa, ou seja, tomada pelas linhas externas da fachada e das divisas com áreas comuns e pelo eixo das paredes divisórias com áreas comuns e pelo eixo das paredes divisórias entre apartamentos.
8. Maiores informações sobre a unidade, consultar memorial do empreendimento e visitar o local.

Verdant Village Residence	Edifício: Lacock	
Apartamento: 105	Área Privativa: 63,17m ²	Área Comum de Uso Exclusivo: 4,10m ²
Proprietário:		
Assinatura:	Data:	

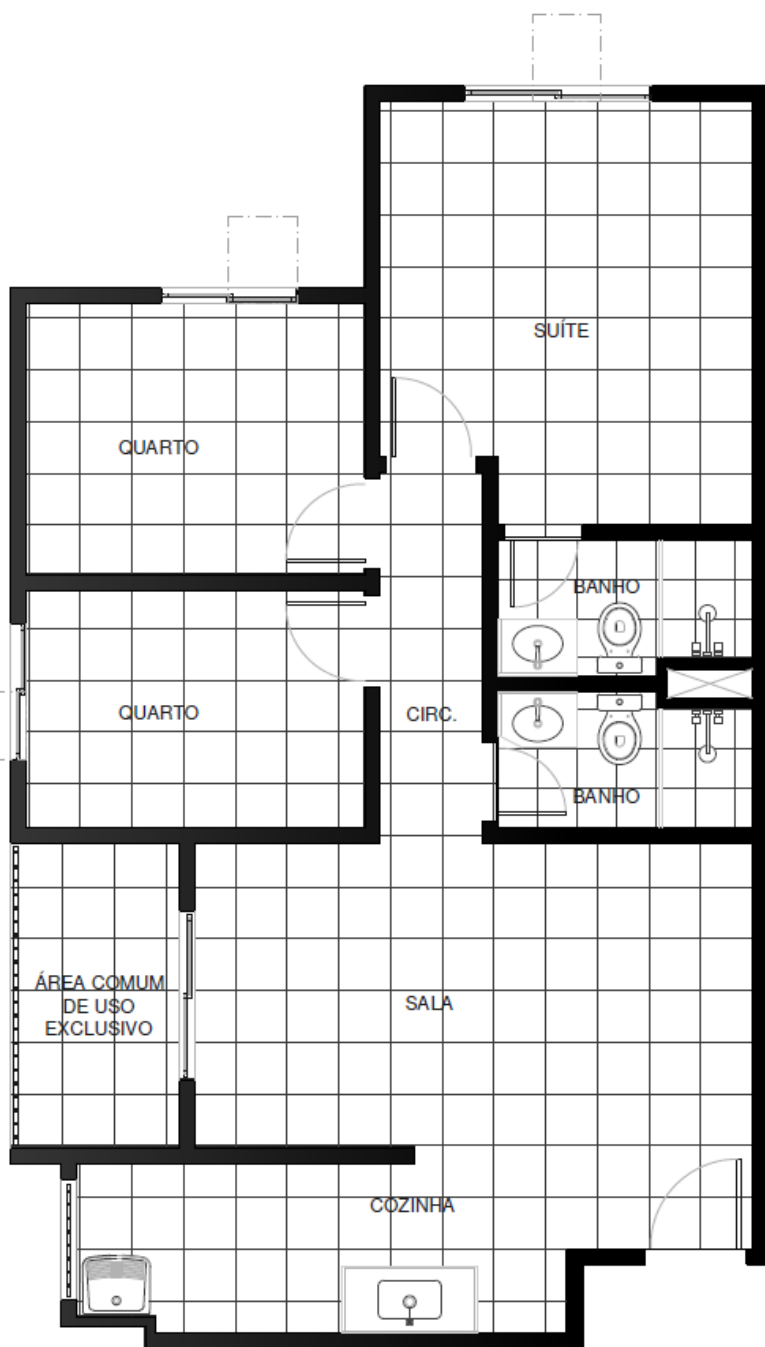

NOTAS:

1. Planta meramente ilustrativa. Considerando que a unidade já está construída, e que passará apenas por obra de reparos, todas as exatas medidas e especificações de estrutura, revestimento e acabamento devem ser verificadas no local.
2. Planta de Arquitetura Representativa da unidade entregue pela construtora considerando o espaço físico: piso, paredes, esquadrias, bancadas, louças e metais.
3. Não estão sendo considerados paginação e dimensão de piso da unidade, bem como a locação exata dos elementos representados.
4. Sem Escala.
5. Os revestimentos utilizados na construção estão especificados no memorial descritivo.
6. Estão previstos vãos na fachada para instalação de ar condicionado convencional de parede nos quartos e suítes das unidades. Não há previsão de vãos de ar condicionado nas salas das unidades. Todas as instalações, inclusive a elétrica e equipamentos, serão de responsabilidade dos proprietários.
7. A área total indicada na planta é privativa, ou seja, tomada pelas linhas externas da fachada e das divisas com áreas comuns e pelo eixo das paredes divisórias com áreas comuns e pelo eixo das paredes divisórias entre apartamentos.
8. Maiores informações sobre a unidade, consultar memorial do empreendimento e visitar o local.

Verdant Village Residence	Edifício: Lacock	
Apartamento: 106	Área Privativa: 63,17m ²	Área Comum de Uso Exclusivo: 4,10m ²
Proprietário:		
Assinatura:	Data:	

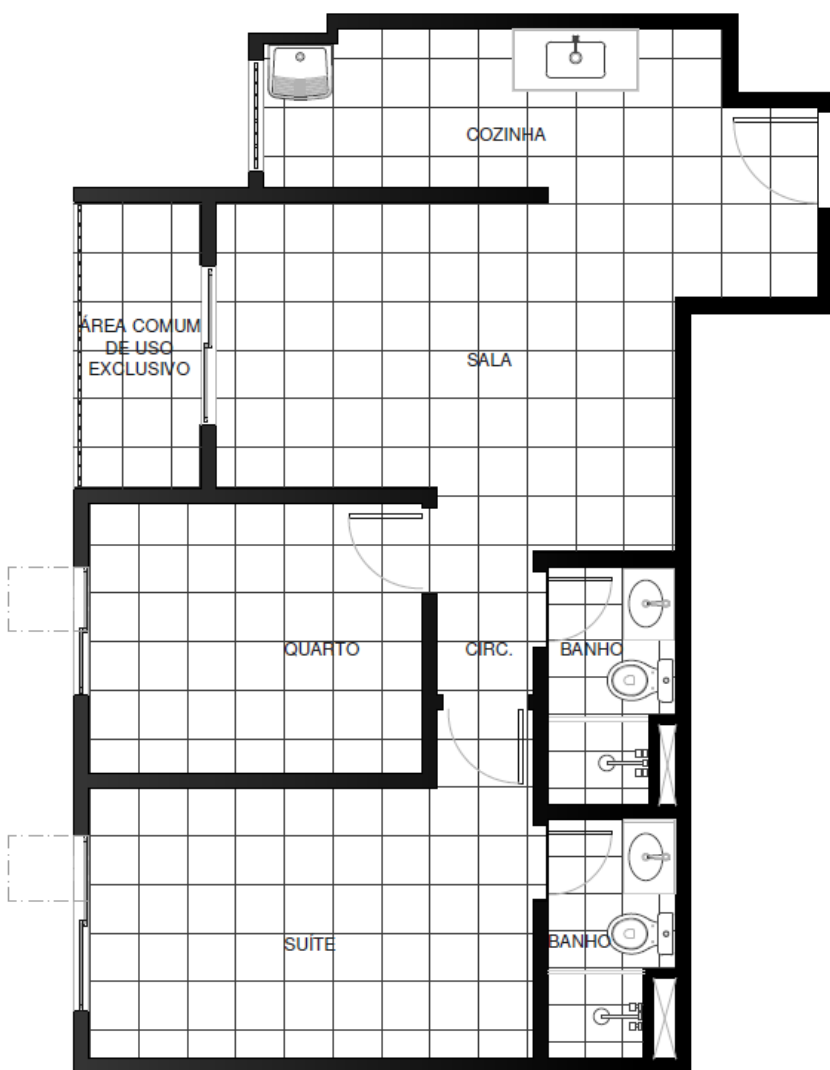

NOTAS:

1. Planta meramente ilustrativa. Considerando que a unidade já está construída, e que passará apenas por obra de reparos, todas as exatas medidas e especificações de estrutura, revestimento e acabamento devem ser verificadas no local.
2. Planta de Arquitetura Representativa da unidade entregue pela construtora considerando o espaço físico: piso, paredes, esquadrias, bancadas, louças e metais.
3. Não estão sendo considerados paginação e dimensão de piso da unidade, bem como a locação exata dos elementos representados.
4. Sem Escala.
5. Os revestimentos utilizados na construção estão especificados no memorial descritivo.
6. Estão previstos vãos na fachada para instalação de ar condicionado convencional de parede nos quartos e suítes das unidades. Não há previsão de vãos de ar condicionado nas salas das unidades. Todas as instalações, inclusive a elétrica e equipamentos, serão de responsabilidade dos proprietários.
7. A área total indicada na planta é privativa, ou seja, tomada pelas linhas externas da fachada e das divisas com áreas comuns e pelo eixo das paredes divisórias com áreas comuns e pelo eixo das paredes divisórias entre apartamentos.
8. Maiores informações sobre a unidade, consultar memorial do empreendimento e visitar o local.

Verdant Village Residence	Edifício: Lacock	
Apartamento: 107	Área Privativa: 55,39m ²	Área Comum de Uso Exclusivo: 3,42m ²
Proprietário:		
Assinatura:	Data:	

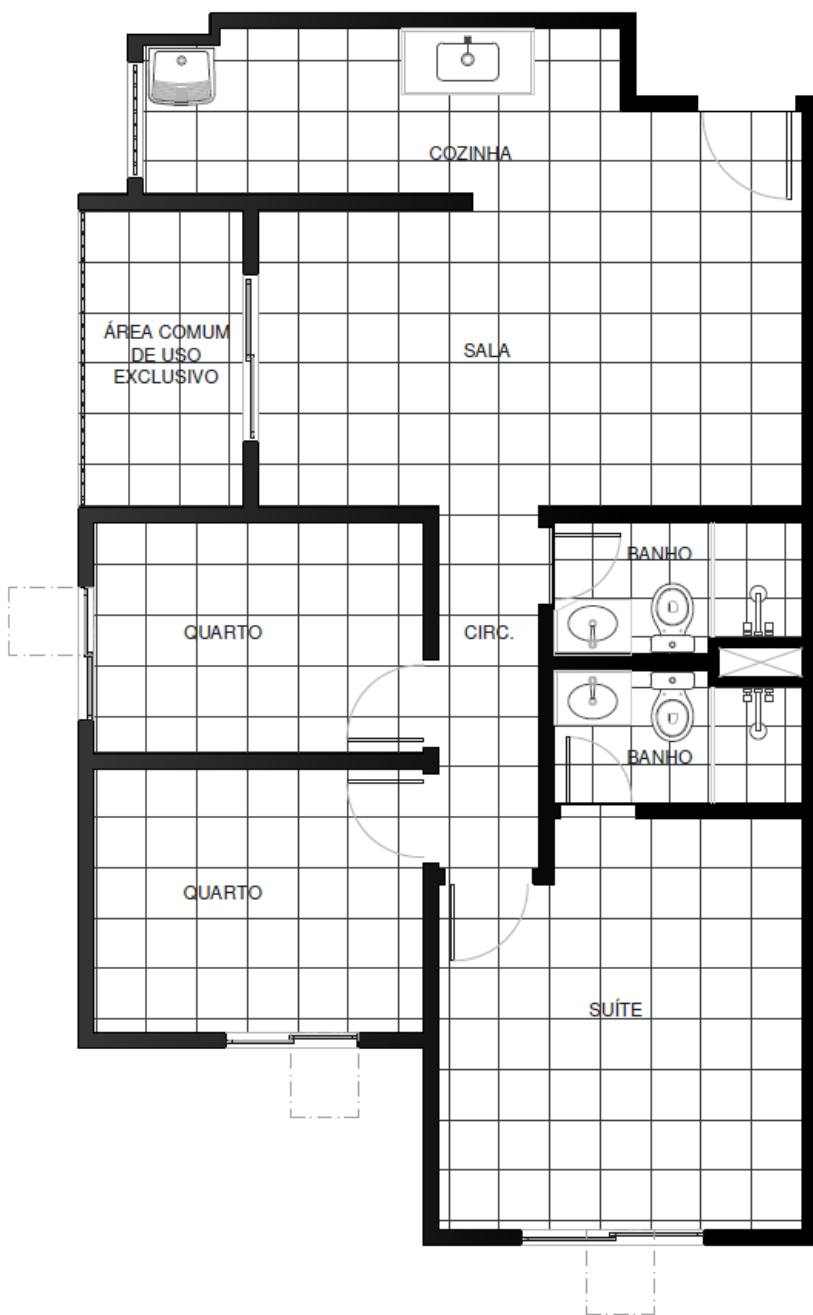

NOTAS:

1. Planta meramente ilustrativa. Considerando que a unidade já está construída, e que passará apenas por obra de reparos, todas as exatas medidas e especificações de estrutura, revestimento e acabamento devem ser verificadas no local.
2. Planta de Arquitetura Representativa da unidade entregue pela construtora considerando o espaço físico: piso, paredes, esquadrias, bancadas, louças e metais.
3. Não estão sendo considerados paginação e dimensão de piso da unidade, bem como a locação exata dos elementos representados.
4. Sem Escala.
5. Os revestimentos utilizados na construção estão especificados no memorial descritivo.
6. Estão previstos vãos na fachada para instalação de ar condicionado convencional de parede nos quartos e suítes das unidades. Não há previsão de vãos de ar condicionado nas salas das unidades. Todas as instalações, inclusive a elétrica e equipamentos, serão de responsabilidade dos proprietários.
7. A área total indicada na planta é privativa, ou seja, tomada pelas linhas externas da fachada e das divisas com áreas comuns e pelo eixo das paredes divisórias com áreas comuns e pelo eixo das paredes divisórias entre apartamentos.
8. Maiores informações sobre a unidade, consultar memorial do empreendimento e visitar o local.



Verdant Village Residence	Edifício: Madison	
Apartamento: 101	Área Privativa: 63,48m ²	Área Comum de Uso Exclusivo: 4,10m ²
Proprietário:		
Assinatura:	Data:	

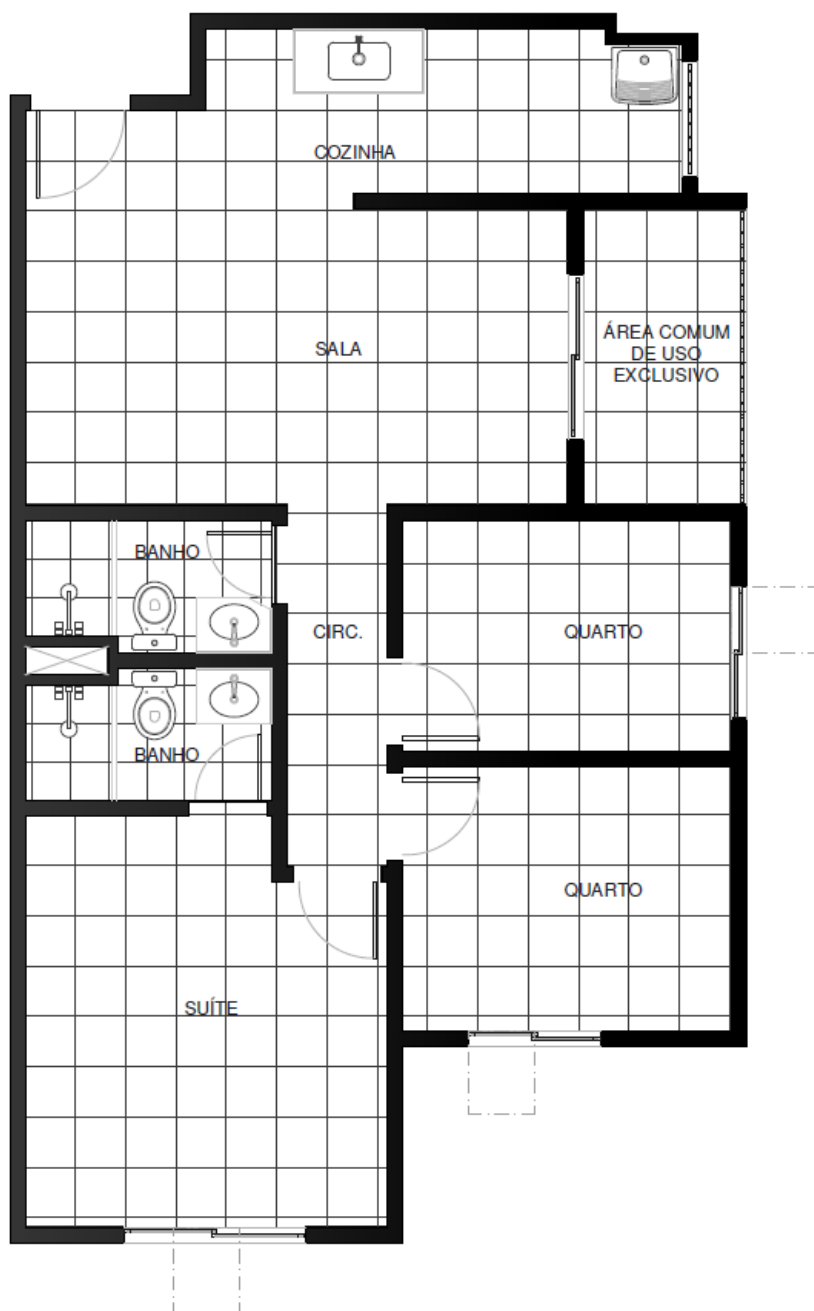

NOTAS:

1. Planta meramente ilustrativa. Considerando que a unidade já está construída, e que passará apenas por obra de reparos, todas as exatas medidas e especificações de estrutura, revestimento e acabamento devem ser verificadas no local.
2. Planta de Arquitetura Representativa da unidade entregue pela construtora considerando o espaço físico: piso, paredes, esquadrias, bancadas, louças e metais.
3. Não estão sendo considerados paginação e dimensão de piso da unidade, bem como a locação exata dos elementos representados.
4. Sem Escala.
5. Os revestimentos utilizados na construção estão especificados no memorial descritivo.
6. Estão previstos vãos na fachada para instalação de ar condicionado convencional de parede nos quartos e suítes das unidades. Não há previsão de vãos de ar condicionado nas salas das unidades. Todas as instalações, inclusive a elétrica e equipamentos, serão de responsabilidade dos proprietários.
7. A área total indicada na planta é privativa, ou seja, tomada pelas linhas externas da fachada e das divisas com áreas comuns e pelo eixo das paredes divisórias com áreas comuns e pelo eixo das paredes divisórias entre apartamentos.
8. Maiores informações sobre a unidade, consultar memorial do empreendimento e visitar o local.

Verdant Village Residence	Edifício: Madison	
Apartamento: 102	Área Privativa: 63,17m ²	Área Comum de Uso Exclusivo: 4,10m ²
Proprietário:		
Assinatura:	Data:	

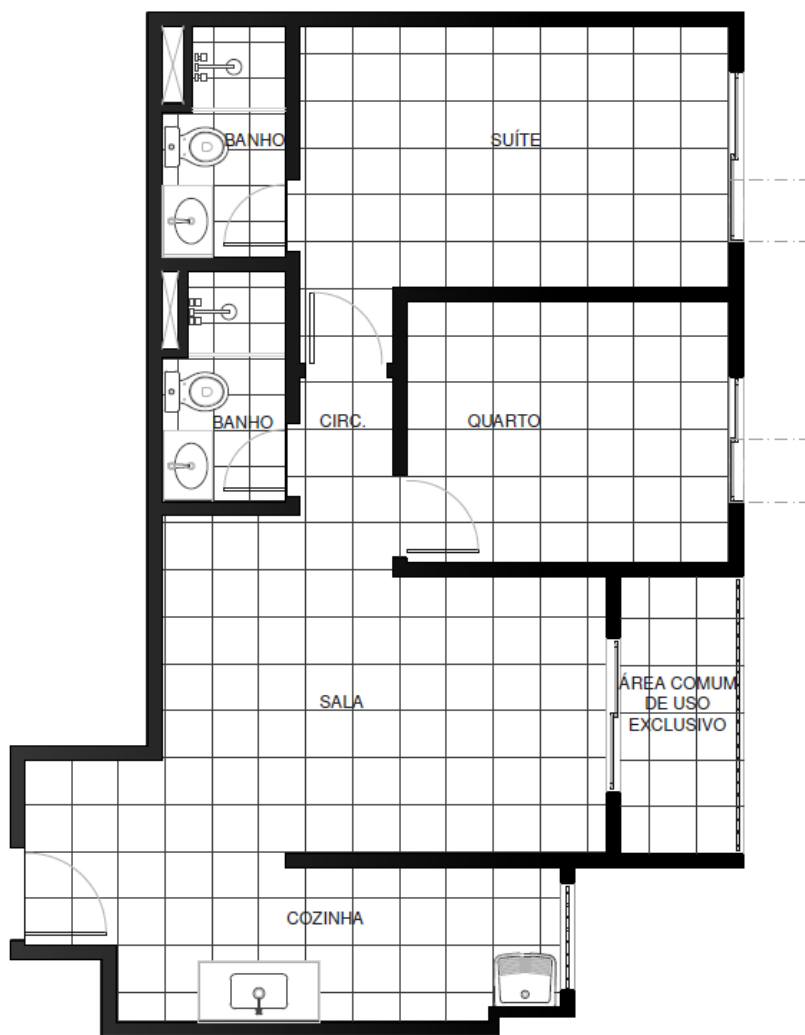

NOTAS:

1. Planta meramente ilustrativa. Considerando que a unidade já está construída, e que passará apenas por obra de reparos, todas as exatas medidas e especificações de estrutura, revestimento e acabamento devem ser verificadas no local.
2. Planta de Arquitetura Representativa da unidade entregue pela construtora considerando o espaço físico: piso, paredes, esquadrias, bancadas, louças e metais.
3. Não estão sendo considerados paginação e dimensão de piso da unidade, bem como a locação exata dos elementos representados.
4. Sem Escala.
5. Os revestimentos utilizados na construção estão especificados no memorial descritivo.
6. Estão previstos vãos na fachada para instalação de ar condicionado convencional de parede nos quartos e suítes das unidades. Não há previsão de vãos de ar condicionado nas salas das unidades. Todas as instalações, inclusive a elétrica e equipamentos, serão de responsabilidade dos proprietários.
7. A área total indicada na planta é privativa, ou seja, tomada pelas linhas externas da fachada e das divisas com áreas comuns e pelo eixo das paredes divisórias com áreas comuns e pelo eixo das paredes divisórias entre apartamentos.
8. Maiores informações sobre a unidade, consultar memorial do empreendimento e visitar o local.

Verdant Village Residence	Edifício: Madison	
Apartamento: 103	Área Privativa: 54,95m ²	Área Comum de Uso Exclusivo: 3,42m ²
Proprietário:		
Assinatura:	Data:	

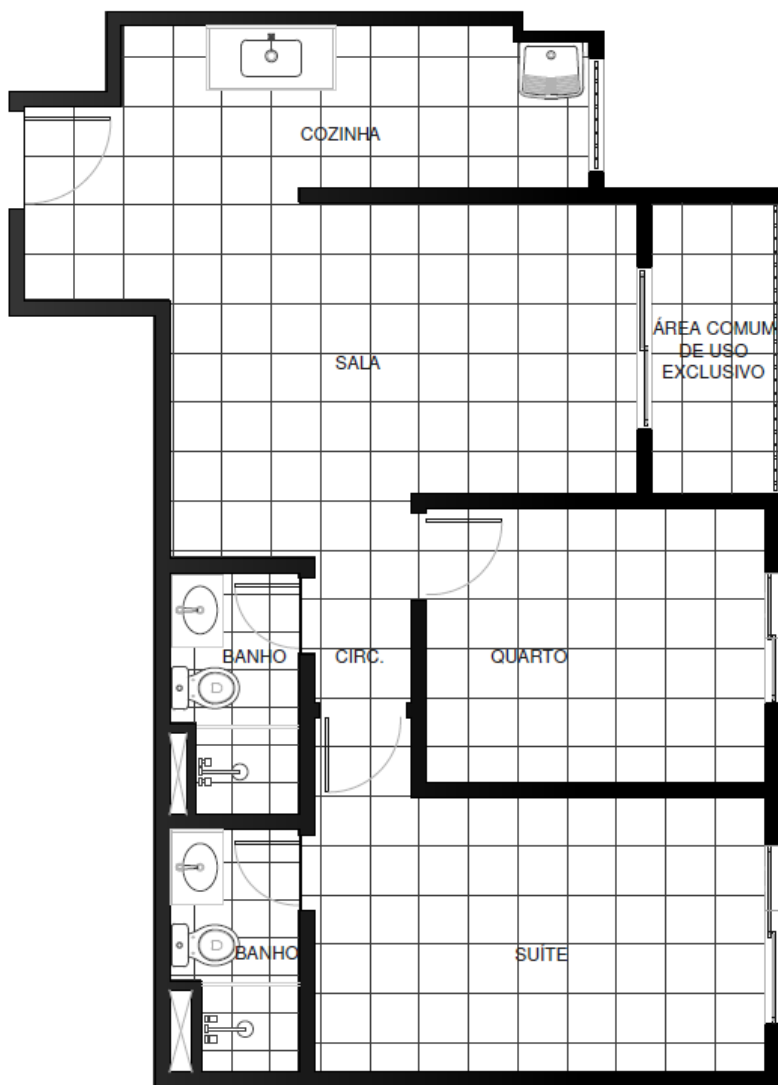

NOTAS:

1. Planta meramente ilustrativa. Considerando que a unidade já está construída, e que passará apenas por obra de reparos, todas as exatas medidas e especificações de estrutura, revestimento e acabamento devem ser verificadas no local.
2. Planta de Arquitetura Representativa da unidade entregue pela construtora considerando o espaço físico: piso, paredes, esquadrias, bancadas, louças e metais.
3. Não estão sendo considerados paginação e dimensão de piso da unidade, bem como a locação exata dos elementos representados.
4. Sem Escala.
5. Os revestimentos utilizados na construção estão especificados no memorial descritivo.
6. Estão previstos vãos na fachada para instalação de ar condicionado convencional de parede nos quartos e suítes das unidades. Não há previsão de vãos de ar condicionado nas salas das unidades. Todas as instalações, inclusive a elétrica e equipamentos, serão de responsabilidade dos proprietários.
7. A área total indicada na planta é privativa, ou seja, tomada pelas linhas externas da fachada e das divisas com áreas comuns e pelo eixo das paredes divisórias com áreas comuns e pelo eixo das paredes divisórias entre apartamentos.
8. Maiores informações sobre a unidade, consultar memorial do empreendimento e visitar o local.



Verdant Village Residence	Edifício: Madison	
Apartamento: 104	Área Privativa: 54,95m ²	Área Comum de Uso Exclusivo: 3,42m ²
Proprietário:		
Assinatura:	Data:	

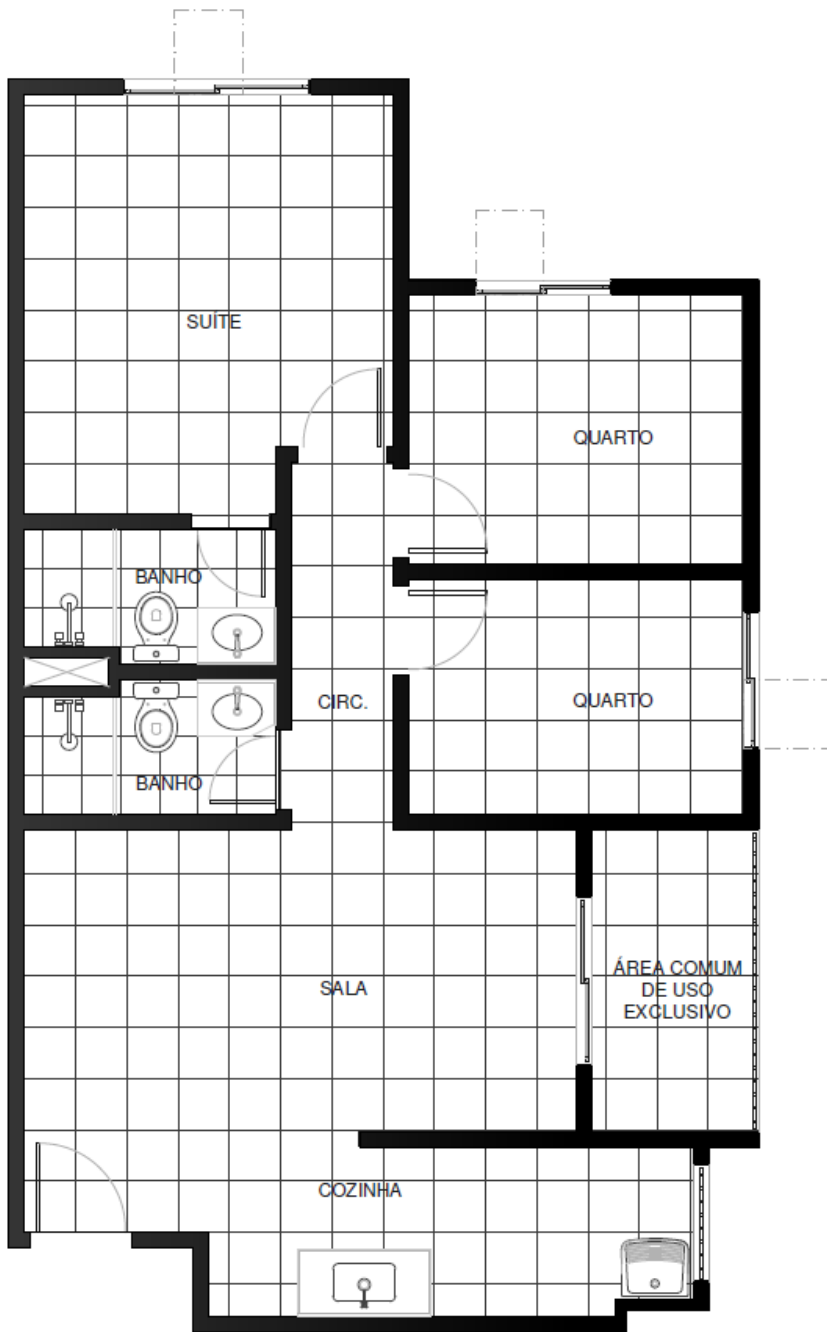

NOTAS:

1. Planta meramente ilustrativa. Considerando que a unidade já está construída, e que passará apenas por obra de reparos, todas as exatas medidas e especificações de estrutura, revestimento e acabamento devem ser verificadas no local.
2. Planta de Arquitetura Representativa da unidade entregue pela construtora considerando o espaço físico: piso, paredes, esquadrias, bancadas, louças e metais.
3. Não estão sendo considerados paginação e dimensão de piso da unidade, bem como a locação exata dos elementos representados.
4. Sem Escala.
5. Os revestimentos utilizados na construção estão especificados no memorial descritivo.
6. Estão previstos vãos na fachada para instalação de ar condicionado convencional de parede nos quartos e suítes das unidades. Não há previsão de vãos de ar condicionado nas salas das unidades. Todas as instalações, inclusive a elétrica e equipamentos, serão de responsabilidade dos proprietários.
7. A área total indicada na planta é privativa, ou seja, tomada pelas linhas externas da fachada e das divisas com áreas comuns e pelo eixo das paredes divisórias com áreas comuns e pelo eixo das paredes divisórias entre apartamentos.
8. Maiores informações sobre a unidade, consultar memorial do empreendimento e visitar o local.



Verdant Village Residence	Edifício: Madison	
Apartamento: 105	Área Privativa: 63,17m ²	Área Comum de Uso Exclusivo: 4,10m ²
Proprietário:		
Assinatura:	Data:	

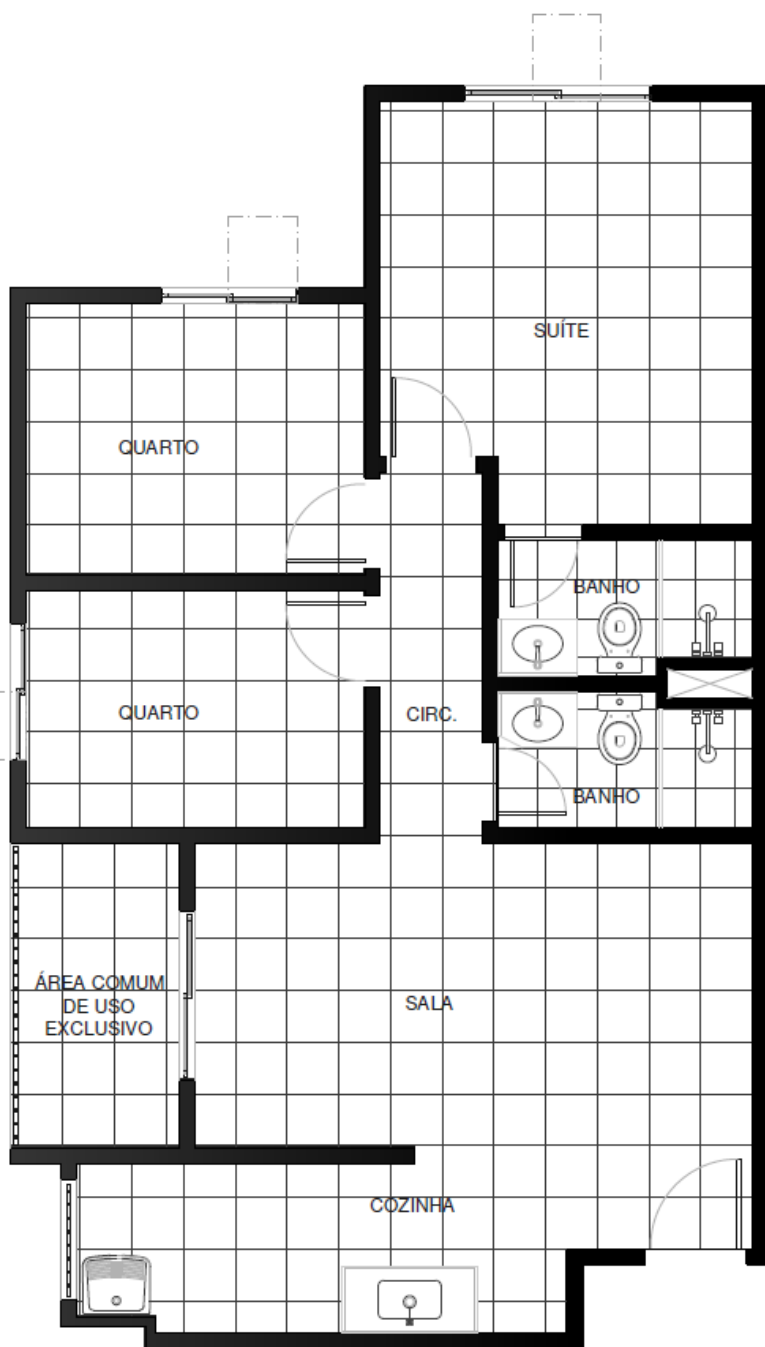

NOTAS:

1. Planta de Arquitetura Representativa da unidade entregue pela construtora considerando o espaço físico: piso, paredes, esquadrias, bancadas, louças e metais.
2. Não estão sendo considerados paginação e dimensão de piso da unidade, bem como a locação exata dos elementos representados.
3. Sem Escala.
4. Os revestimentos a serem utilizados na construção estão especificados no memorial descritivo.
5. Esta planta poderá sofrer variações decorrentes de exigências técnicas e estruturais.
6. Esta planta poderá sofrer variações decorrentes do atendimento das posturas municipais, concessionárias e do local.
7. Sancas e Rebaixos de gesso poderão ser acrescentados em decorrência de exigências técnicas e estruturais.
8. Estão previstos vãos na fachada para instalação de ar condicionado convencional de parede nos quartos e suítes das unidades. Não há previsão de vãos de ar condicionado nas salas das unidades. Todas as instalações, inclusive a elétrica e equipamentos, serão de responsabilidade dos proprietários.
9. A área total indicada na planta é privativa, ou seja, tomada pelas linhas externas da fachada e das divisas com áreas comuns e pelo eixo das paredes divisórias com áreas comuns e pelo eixo das paredes divisórias entre apartamentos.
10. Informações sobre a unidade, consultar memorial do empreendimento.



Verdant Village Residence	Edifício: Madison	
Apartamento: 106	Área Privativa: 63,17m ²	Área Comum de Uso Exclusivo: 4,10m ²
Proprietário:		
Assinatura:	Data:	

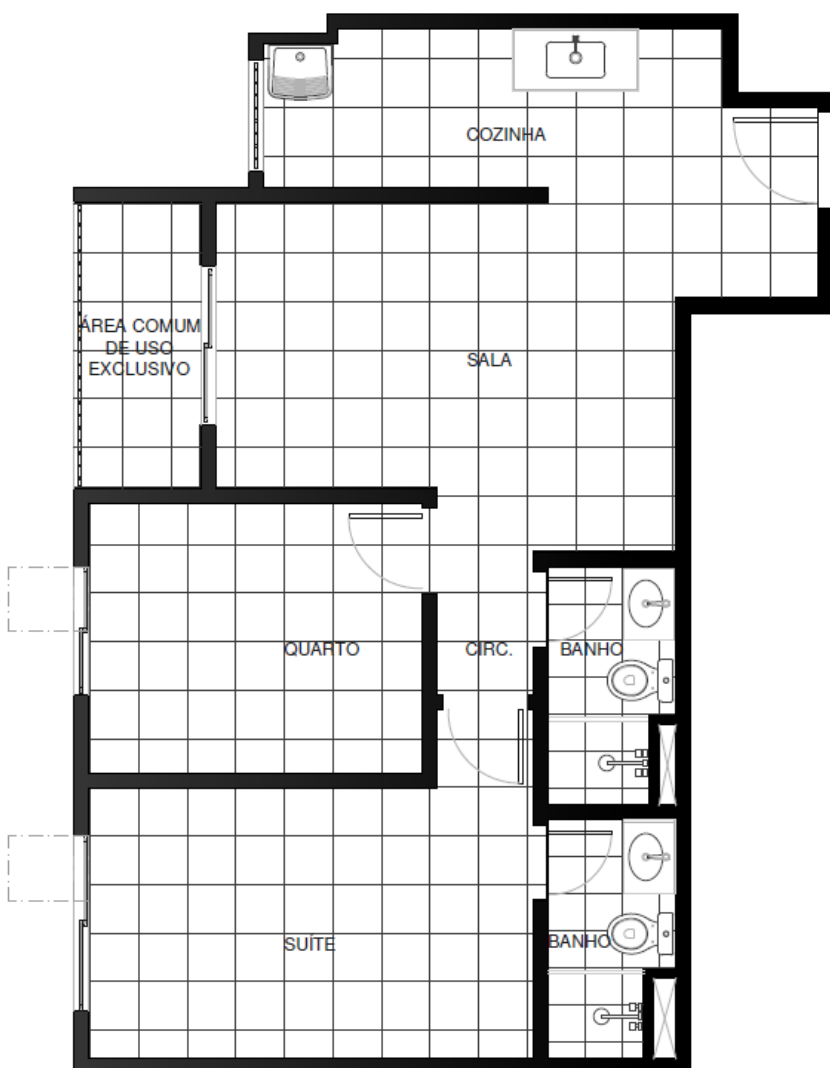

NOTAS:

1. Planta meramente ilustrativa. Considerando que a unidade já está construída, e que passará apenas por obra de reparos, todas as exatas medidas e especificações de estrutura, revestimento e acabamento devem ser verificadas no local.
2. Planta de Arquitetura Representativa da unidade entregue pela construtora considerando o espaço físico: piso, paredes, esquadrias, bancadas, louças e metais.
3. Não estão sendo considerados paginação e dimensão de piso da unidade, bem como a locação exata dos elementos representados.
4. Sem Escala.
5. Os revestimentos utilizados na construção estão especificados no memorial descritivo.
6. Estão previstos vãos na fachada para instalação de ar condicionado convencional de parede nos quartos e suítes das unidades. Não há previsão de vãos de ar condicionado nas salas das unidades. Todas as instalações, inclusive a elétrica e equipamentos, serão de responsabilidade dos proprietários.
7. A área total indicada na planta é privativa, ou seja, tomada pelas linhas externas da fachada e das divisas com áreas comuns e pelo eixo das paredes divisórias com áreas comuns e pelo eixo das paredes divisórias entre apartamentos.
8. Maiores informações sobre a unidade, consultar memorial do empreendimento e visitar o local.

Verdant Village Residence	Edifício: Madison	
Apartamento: 107	Área Privativa: 55,39m ²	Área Comum de Uso Exclusivo: 3,42m ²
Proprietário:		
Assinatura:	Data:	

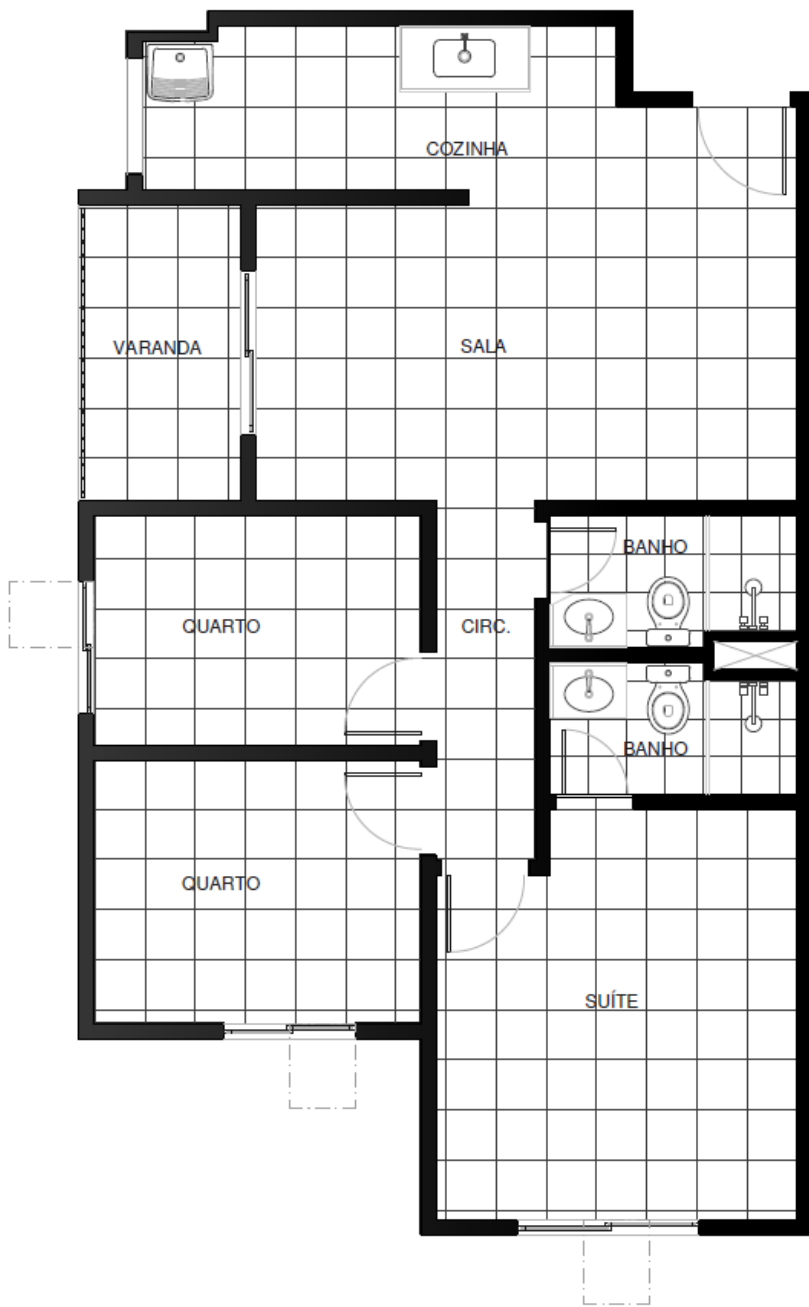

NOTAS:

1. Planta meramente ilustrativa. Considerando que a unidade já está construída, e que passará apenas por obra de reparos, todas as exatas medidas e especificações de estrutura, revestimento e acabamento devem ser verificadas no local.
2. Planta de Arquitetura Representativa da unidade entregue pela construtora considerando o espaço físico: piso, paredes, esquadrias, bancadas, louças e metais.
3. Não estão sendo considerados paginação e dimensão de piso da unidade, bem como a locação exata dos elementos representados.
4. Sem Escala.
5. Os revestimentos utilizados na construção estão especificados no memorial descritivo.
6. Estão previstos vãos na fachada para instalação de ar condicionado convencional de parede nos quartos e suítes das unidades. Não há previsão de vãos de ar condicionado nas salas das unidades. Todas as instalações, inclusive a elétrica e equipamentos, serão de responsabilidade dos proprietários.
7. A área total indicada na planta é privativa, ou seja, tomada pelas linhas externas da fachada e das divisas com áreas comuns e pelo eixo das paredes divisórias com áreas comuns e pelo eixo das paredes divisórias entre apartamentos.
8. Maiores informações sobre a unidade, consultar memorial do empreendimento e visitar o local.

Verdant Village Residence	Edifício: Kendal
Apartamento: _____ 01	Área Privativa: 67,27m ²
Proprietário:	
Assinatura:	Data:

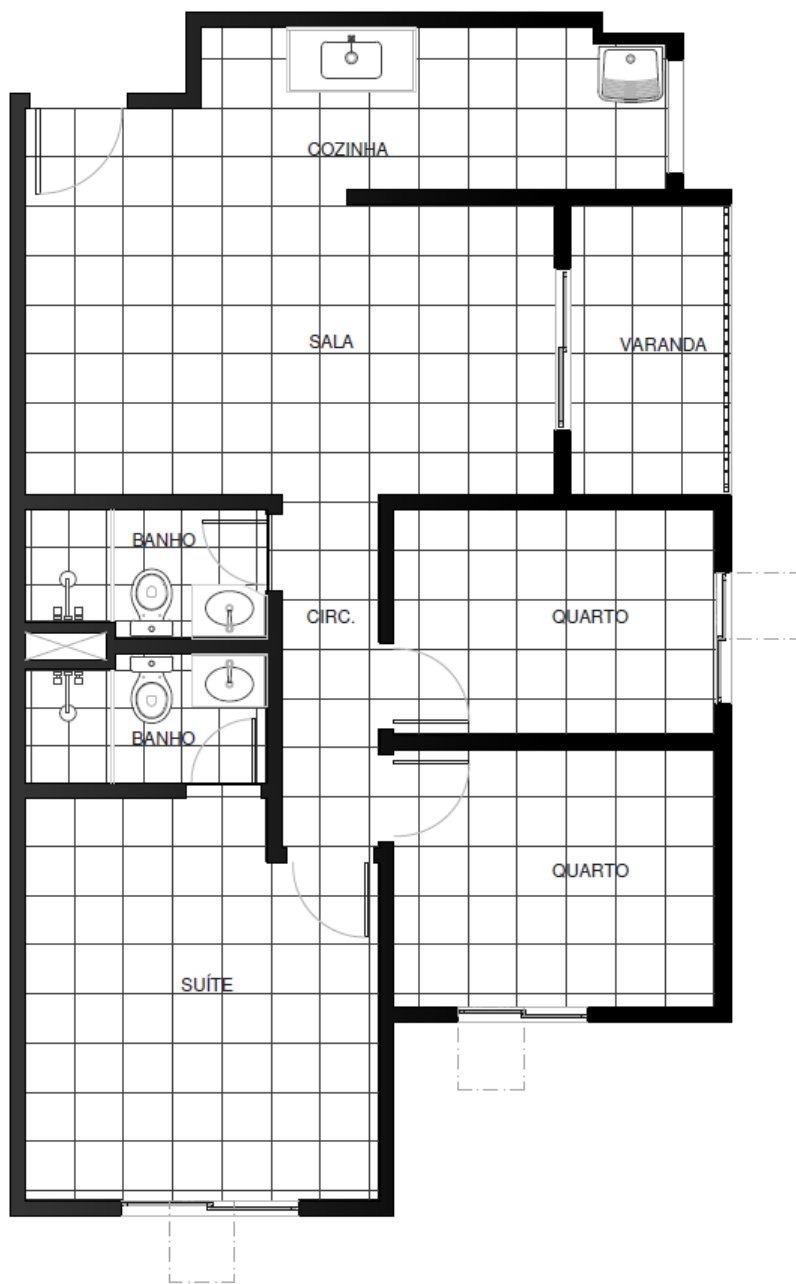

NOTAS:

1. Planta meramente ilustrativa. Considerando que a unidade já está construída, e que passará apenas por obra de reparos, todas as exatas medidas e especificações de estrutura, revestimento e acabamento devem ser verificadas no local.
2. Planta de Arquitetura Representativa da unidade entregue pela construtora considerando o espaço físico: piso, paredes, esquadrias, bancadas, louças e metais.
3. Não estão sendo considerados paginação e dimensão de piso da unidade, bem como a locação exata dos elementos representados.
4. Sem Escala.
5. Os revestimentos utilizados na construção estão especificados no memorial descritivo.
6. Estão previstos vãos na fachada para instalação de ar condicionado convencional de parede nos quartos e suítes das unidades. Não há previsão de vãos de ar condicionado nas salas das unidades. Todas as instalações, inclusive a elétrica e equipamentos, serão de responsabilidade dos proprietários.
7. A área total indicada na planta é privativa, ou seja, tomada pelas linhas externas da fachada e das divisas com áreas comuns e pelo eixo das paredes divisórias com áreas comuns e pelo eixo das paredes divisórias entre apartamentos.
8. Maiores informações sobre a unidade, consultar memorial do empreendimento e visitar o local.

Verdant Village Residence	Edifício: Kendal
Apartamento: _____ 02	Área Privativa: 67,27m ²
Proprietário:	
Assinatura:	Data:

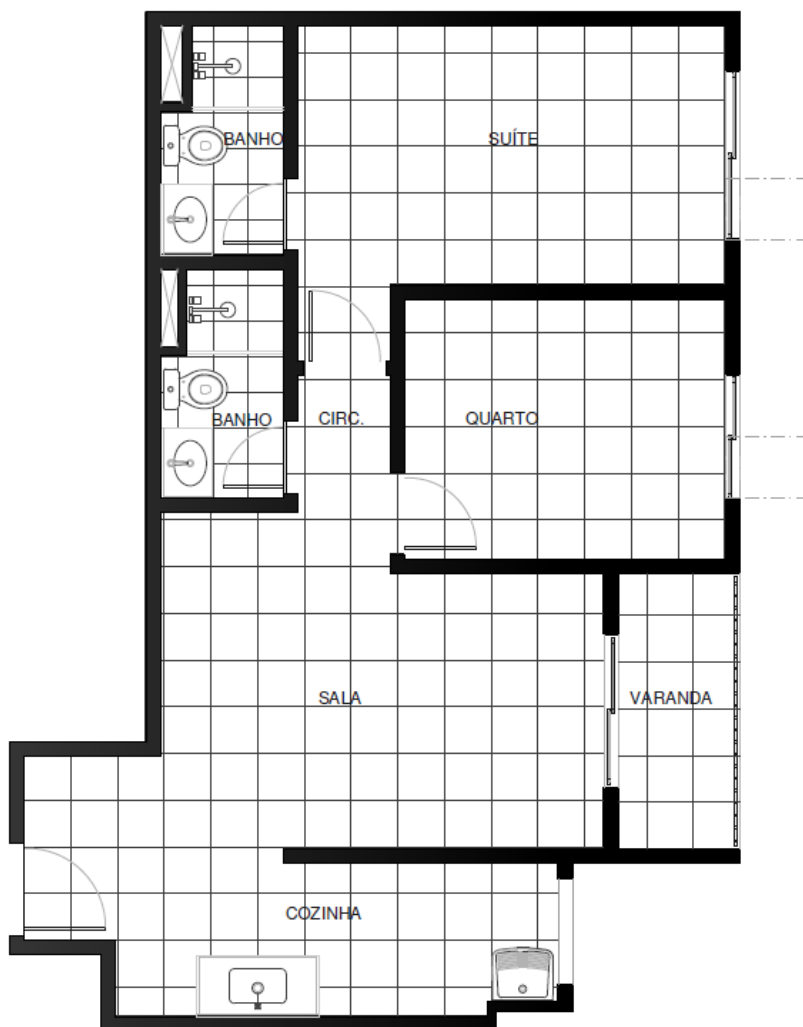

NOTAS:

1. Planta meramente ilustrativa. Considerando que a unidade já está construída, e que passará apenas por obra de reparos, todas as exatas medidas e especificações de estrutura, revestimento e acabamento devem ser verificadas no local.
2. Planta de Arquitetura Representativa da unidade entregue pela construtora considerando o espaço físico: piso, paredes, esquadrias, bancadas, louças e metais.
3. Não estão sendo considerados paginação e dimensão de piso da unidade, bem como a locação exata dos elementos representados.
4. Sem Escala.
5. Os revestimentos utilizados na construção estão especificados no memorial descritivo.
6. Estão previstos vãos na fachada para instalação de ar condicionado convencional de parede nos quartos e suítes das unidades. Não há previsão de vãos de ar condicionado nas salas das unidades. Todas as instalações, inclusive a elétrica e equipamentos, serão de responsabilidade dos proprietários.
7. A área total indicada na planta é privativa, ou seja, tomada pelas linhas externas da fachada e das divisas com áreas comuns e pelo eixo das paredes divisórias com áreas comuns e pelo eixo das paredes divisórias entre apartamentos.
8. Maiores informações sobre a unidade, consultar memorial do empreendimento e visitar o local.

Verdant Village Residence	Edifício: Kendal
Apartamento: _____ 03	Área Privativa: 58,37m ²
Proprietário:	
Assinatura:	Data:

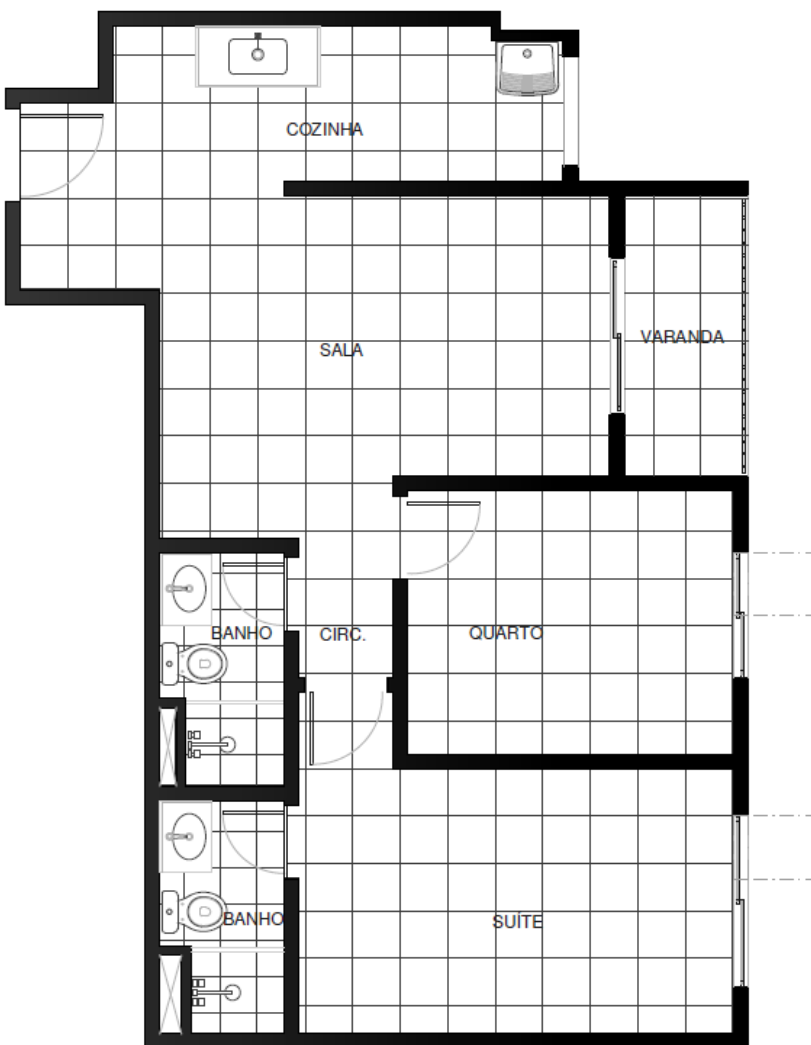

NOTAS:

1. Planta meramente ilustrativa. Considerando que a unidade já está construída, e que passará apenas por obra de reparos, todas as exatas medidas e especificações de estrutura, revestimento e acabamento devem ser verificadas no local.
2. Planta de Arquitetura Representativa da unidade entregue pela construtora considerando o espaço físico: piso, paredes, esquadrias, bancadas, louças e metais.
3. Não estão sendo considerados paginação e dimensão de piso da unidade, bem como a locação exata dos elementos representados.
4. Sem Escala.
5. Os revestimentos utilizados na construção estão especificados no memorial descritivo.
6. Estão previstos vãos na fachada para instalação de ar condicionado convencional de parede nos quartos e suítes das unidades. Não há previsão de vãos de ar condicionado nas salas das unidades. Todas as instalações, inclusive a elétrica e equipamentos, serão de responsabilidade dos proprietários.
7. A área total indicada na planta é privativa, ou seja, tomada pelas linhas externas da fachada e das divisas com áreas comuns e pelo eixo das paredes divisórias com áreas comuns e pelo eixo das paredes divisórias entre apartamentos.
8. Maiores informações sobre a unidade, consultar memorial do empreendimento e visitar o local.



Verdant Village Residence	Edifício: Kendal
Apartamento: _____04	Área Privativa: 58,37m ²
Proprietário:	
Assinatura:	Data:

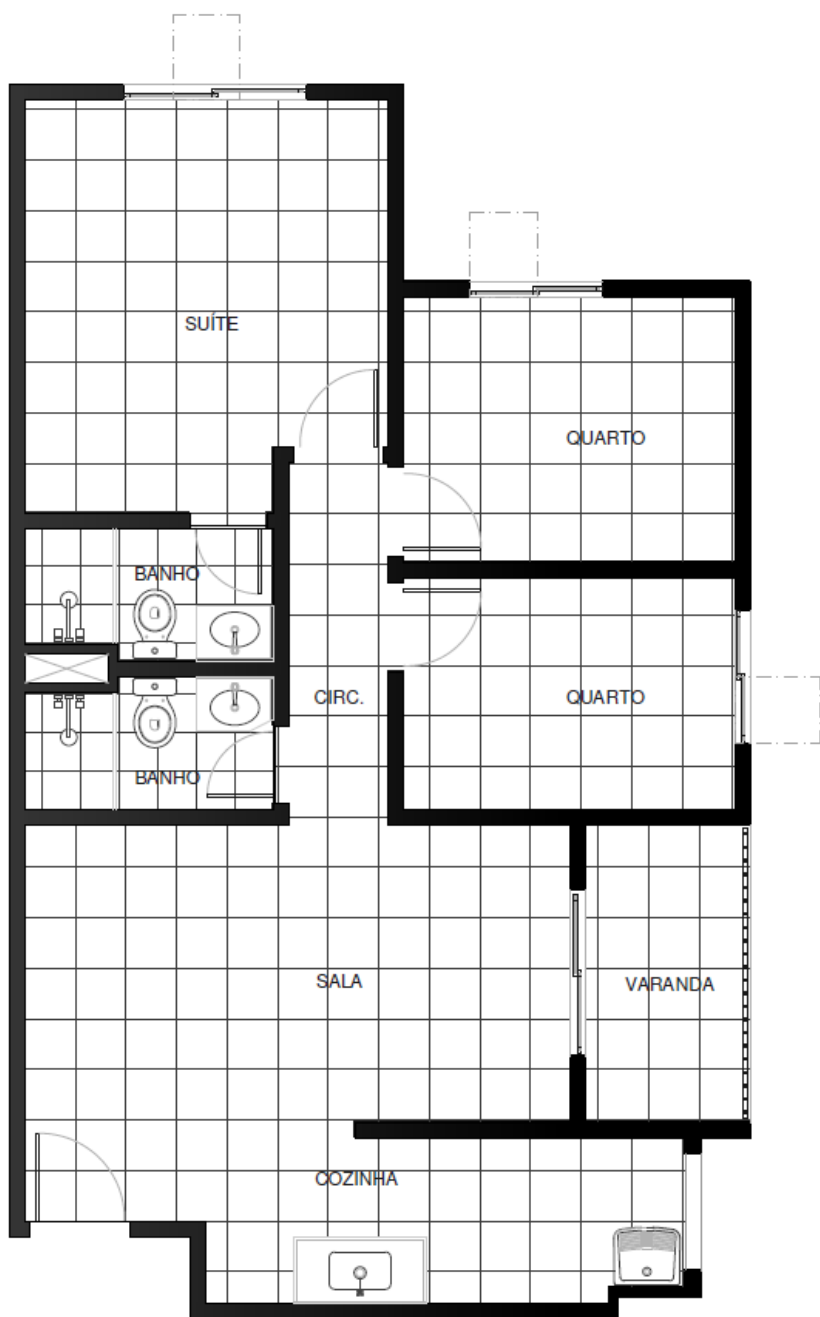

NOTAS:

1. Planta meramente ilustrativa. Considerando que a unidade já está construída, e que passará apenas por obra de reparos, todas as exatas medidas e especificações de estrutura, revestimento e acabamento devem ser verificadas no local.
2. Planta de Arquitetura Representativa da unidade entregue pela construtora considerando o espaço físico: piso, paredes, esquadrias, bancadas, louças e metais.
3. Não estão sendo considerados paginação e dimensão de piso da unidade, bem como a locação exata dos elementos representados.
4. Sem Escala.
5. Os revestimentos utilizados na construção estão especificados no memorial descritivo.
6. Estão previstos vãos na fachada para instalação de ar condicionado convencional de parede nos quartos e suítes das unidades. Não há previsão de vãos de ar condicionado nas salas das unidades. Todas as instalações, inclusive a elétrica e equipamentos, serão de responsabilidade dos proprietários.
7. A área total indicada na planta é privativa, ou seja, tomada pelas linhas externas da fachada e das divisas com áreas comuns e pelo eixo das paredes divisórias com áreas comuns e pelo eixo das paredes divisórias entre apartamentos.
8. Maiores informações sobre a unidade, consultar memorial do empreendimento e visitar o local.

Verdant Village Residence	Edifício: Kendal
Apartamento: _____05	Área Privativa: 67,27m ²
Proprietário:	
Assinatura:	Data:

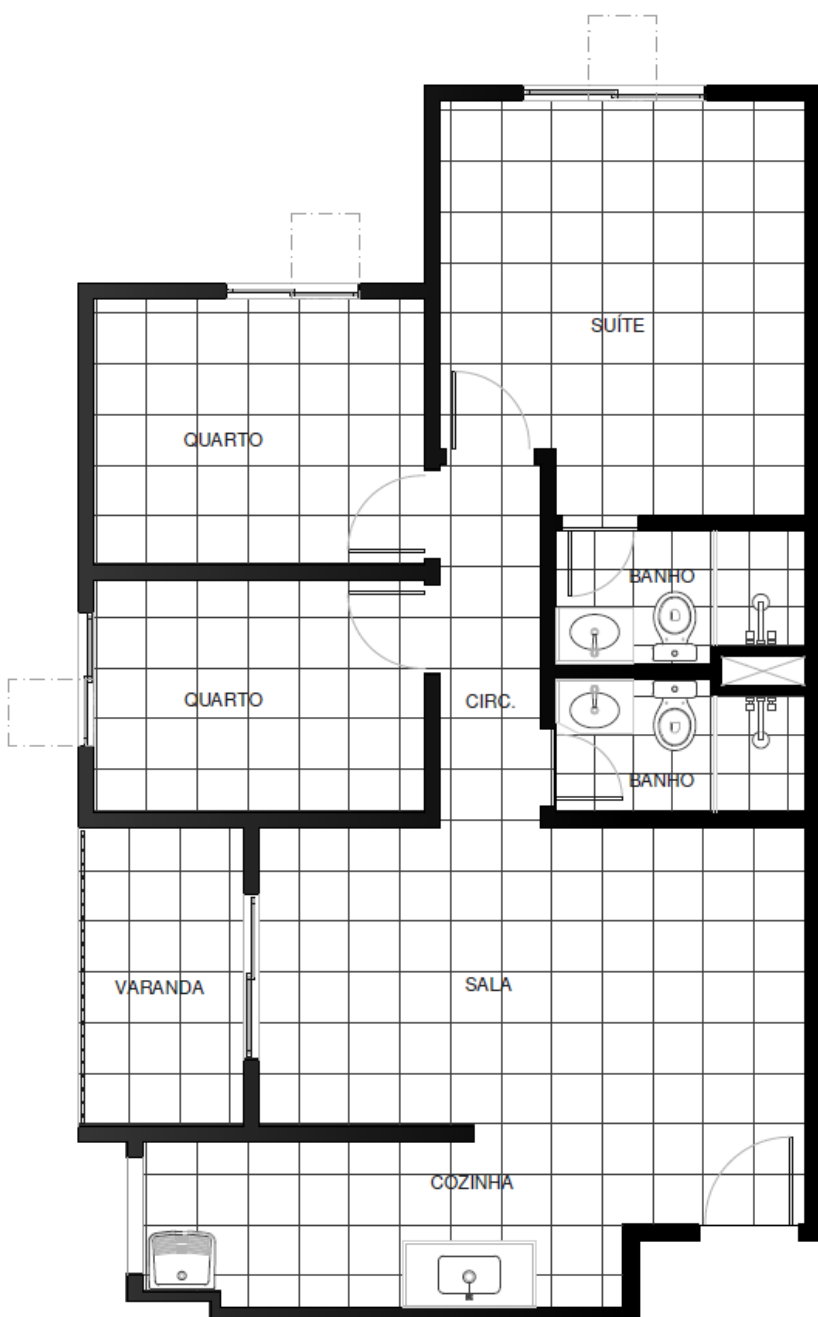

NOTAS:

1. Planta meramente ilustrativa. Considerando que a unidade já está construída, e que passará apenas por obra de reparos, todas as exatas medidas e especificações de estrutura, revestimento e acabamento devem ser verificadas no local.
2. Planta de Arquitetura Representativa da unidade entregue pela construtora considerando o espaço físico: piso, paredes, esquadrias, bancadas, louças e metais.
3. Não estão sendo considerados paginação e dimensão de piso da unidade, bem como a locação exata dos elementos representados.
4. Sem Escala.
5. Os revestimentos utilizados na construção estão especificados no memorial descritivo.
6. Estão previstos vãos na fachada para instalação de ar condicionado convencional de parede nos quartos e suítes das unidades. Não há previsão de vãos de ar condicionado nas salas das unidades. Todas as instalações, inclusive a elétrica e equipamentos, serão de responsabilidade dos proprietários.
7. A área total indicada na planta é privativa, ou seja, tomada pelas linhas externas da fachada e das divisas com áreas comuns e pelo eixo das paredes divisórias com áreas comuns e pelo eixo das paredes divisórias entre apartamentos.
8. Maiores informações sobre a unidade, consultar memorial do empreendimento e visitar o local.

Verdant Village Residence	Edifício: Kendal
Apartamento: _____06	Área Privativa: 67,27m ²
Proprietário:	
Assinatura:	Data:

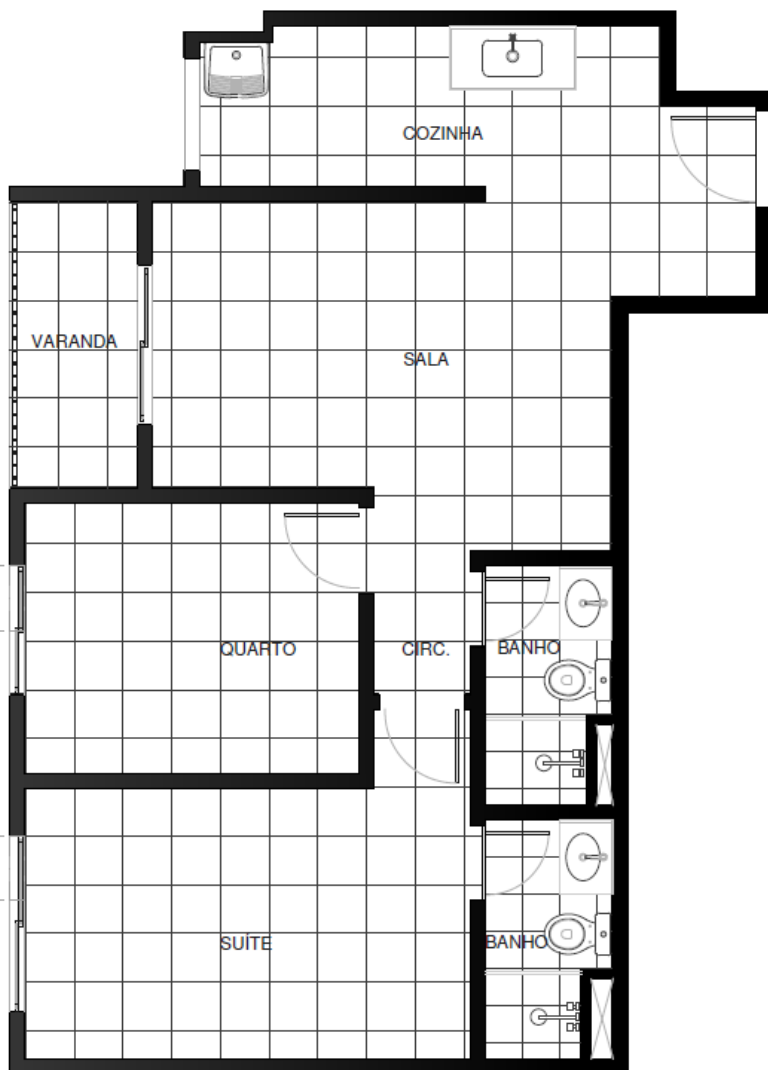

NOTAS:

1. Planta meramente ilustrativa. Considerando que a unidade já está construída, e que passará apenas por obra de reparos, todas as exatas medidas e especificações de estrutura, revestimento e acabamento devem ser verificadas no local.
2. Planta de Arquitetura Representativa da unidade entregue pela construtora considerando o espaço físico: piso, paredes, esquadrias, bancadas, louças e metais.
3. Não estão sendo considerados paginação e dimensão de piso da unidade, bem como a locação exata dos elementos representados.
4. Sem Escala.
5. Os revestimentos utilizados na construção estão especificados no memorial descritivo.
6. Estão previstos vãos na fachada para instalação de ar condicionado convencional de parede nos quartos e suítes das unidades. Não há previsão de vãos de ar condicionado nas salas das unidades. Todas as instalações, inclusive a elétrica e equipamentos, serão de responsabilidade dos proprietários.
7. A área total indicada na planta é privativa, ou seja, tomada pelas linhas externas da fachada e das divisas com áreas comuns e pelo eixo das paredes divisórias com áreas comuns e pelo eixo das paredes divisórias entre apartamentos.
8. Maiores informações sobre a unidade, consultar memorial do empreendimento e visitar o local.

Verdant Village Residence	Edifício: Kendal
Apartamento: _____ 07	Área Privativa: 58,37m ²
Proprietário:	
Assinatura:	Data:

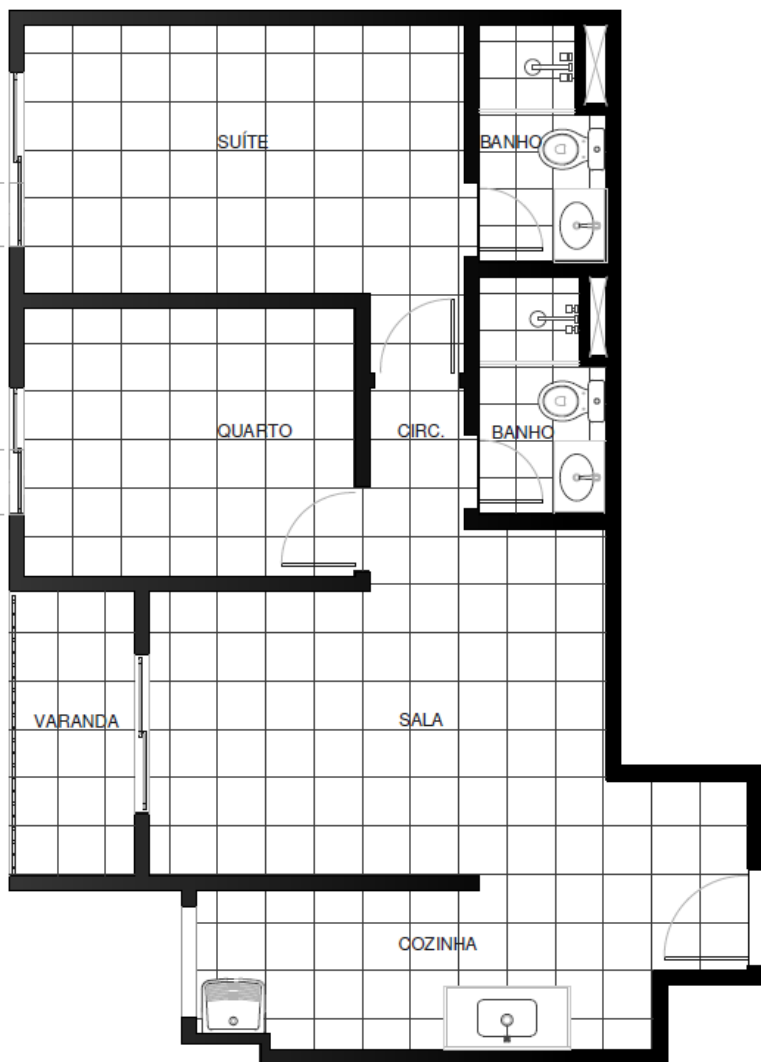

NOTAS:

1. Planta meramente ilustrativa. Considerando que a unidade já está construída, e que passará apenas por obra de reparos, todas as exatas medidas e especificações de estrutura, revestimento e acabamento devem ser verificadas no local.
2. Planta de Arquitetura Representativa da unidade entregue pela construtora considerando o espaço físico: piso, paredes, esquadrias, bancadas, louças e metais.
3. Não estão sendo considerados paginação e dimensão de piso da unidade, bem como a locação exata dos elementos representados.
4. Sem Escala.
5. Os revestimentos utilizados na construção estão especificados no memorial descritivo.
6. Estão previstos vãos na fachada para instalação de ar condicionado convencional de parede nos quartos e suítes das unidades. Não há previsão de vãos de ar condicionado nas salas das unidades. Todas as instalações, inclusive a elétrica e equipamentos, serão de responsabilidade dos proprietários.
7. A área total indicada na planta é privativa, ou seja, tomada pelas linhas externas da fachada e das divisas com áreas comuns e pelo eixo das paredes divisórias com áreas comuns e pelo eixo das paredes divisórias entre apartamentos.
8. Maiores informações sobre a unidade, consultar memorial do empreendimento e visitar o local.

Verdant Village Residence	Edifício: Kendal
Apartamento: _____08	Área Privativa: 58,37m ²
Proprietário:	
Assinatura:	Data:

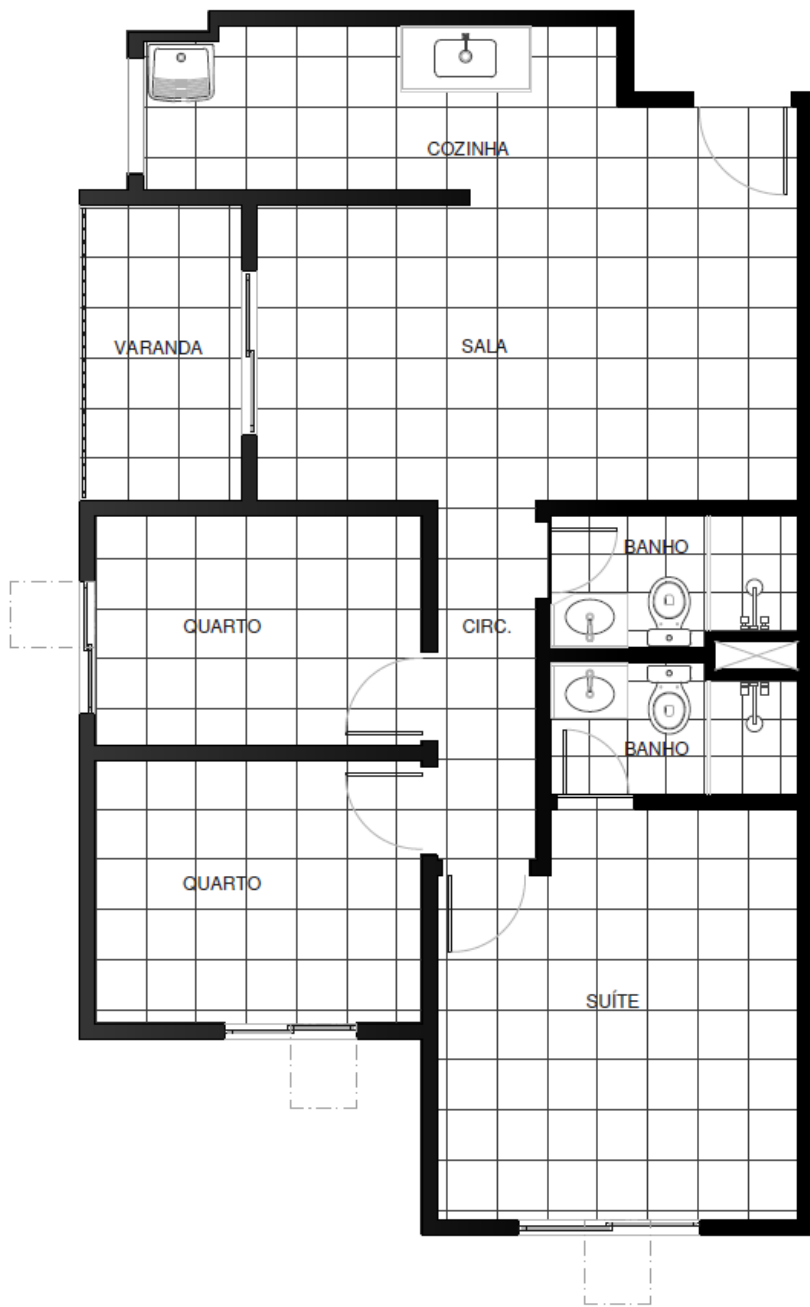

NOTAS:

1. Planta meramente ilustrativa. Considerando que a unidade já está construída, e que passará apenas por obra de reparos, todas as exatas medidas e especificações de estrutura, revestimento e acabamento devem ser verificadas no local.
2. Planta de Arquitetura Representativa da unidade entregue pela construtora considerando o espaço físico: piso, paredes, esquadrias, bancadas, louças e metais.
3. Não estão sendo considerados paginação e dimensão de piso da unidade, bem como a locação exata dos elementos representados.
4. Sem Escala.
5. Os revestimentos utilizados na construção estão especificados no memorial descritivo.
6. Estão previstos vãos na fachada para instalação de ar condicionado convencional de parede nos quartos e suítes das unidades. Não há previsão de vãos de ar condicionado nas salas das unidades. Todas as instalações, inclusive a elétrica e equipamentos, serão de responsabilidade dos proprietários.
7. A área total indicada na planta é privativa, ou seja, tomada pelas linhas externas da fachada e das divisas com áreas comuns e pelo eixo das paredes divisórias com áreas comuns e pelo eixo das paredes divisórias entre apartamentos.
8. Maiores informações sobre a unidade, consultar memorial do empreendimento e visitar o local.



Verdant Village Residence	Edifício: Lacock
Apartamento: _____ 01	Área Privativa: 67,27m ²
Proprietário:	
Assinatura:	Data:

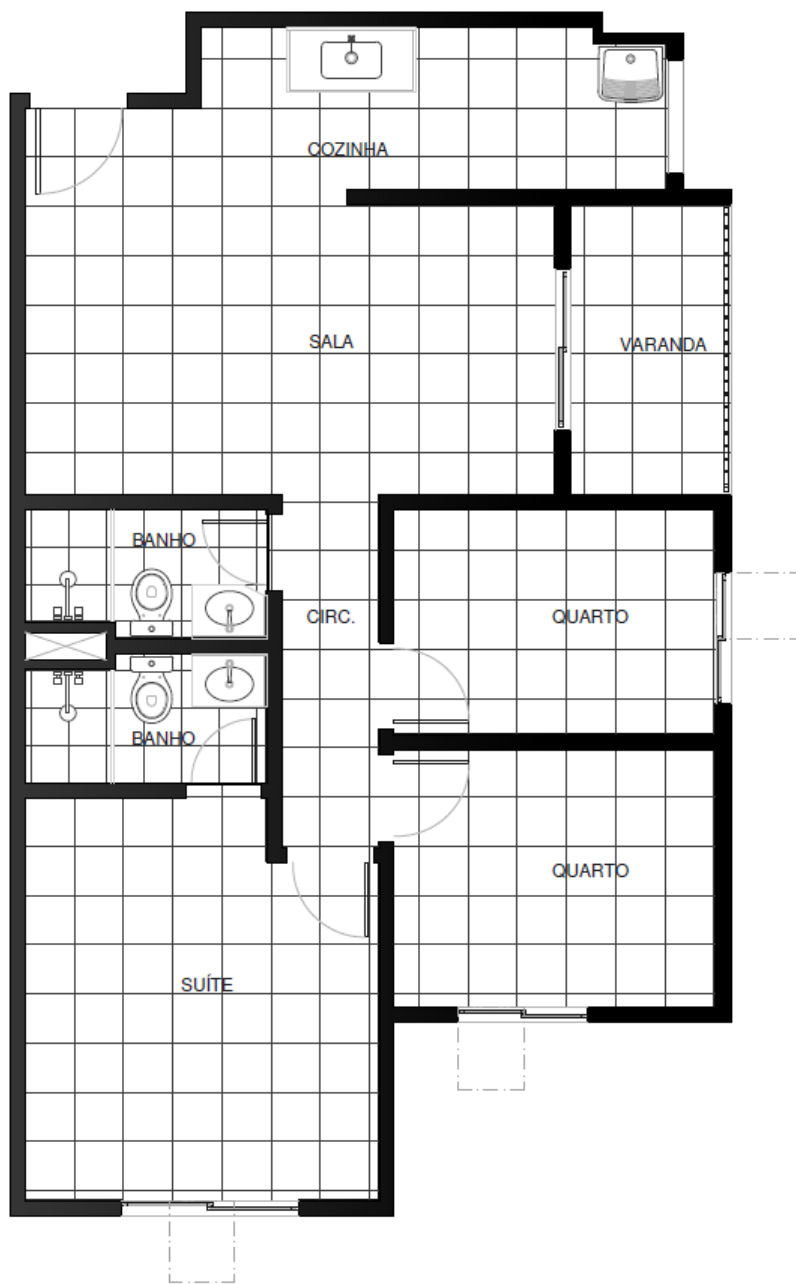

NOTAS:

1. Planta meramente ilustrativa. Considerando que a unidade já está construída, e que passará apenas por obra de reparos, todas as exatas medidas e especificações de estrutura, revestimento e acabamento devem ser verificadas no local.
2. Planta de Arquitetura Representativa da unidade entregue pela construtora considerando o espaço físico: piso, paredes, esquadrias, bancadas, louças e metais.
3. Não estão sendo considerados paginação e dimensão de piso da unidade, bem como a locação exata dos elementos representados.
4. Sem Escala.
5. Os revestimentos utilizados na construção estão especificados no memorial descritivo.
6. Estão previstos vãos na fachada para instalação de ar condicionado convencional de parede nos quartos e suítes das unidades. Não há previsão de vãos de ar condicionado nas salas das unidades. Todas as instalações, inclusive a elétrica e equipamentos, serão de responsabilidade dos proprietários.
7. A área total indicada na planta é privativa, ou seja, tomada pelas linhas externas da fachada e das divisas com áreas comuns e pelo eixo das paredes divisórias com áreas comuns e pelo eixo das paredes divisórias entre apartamentos.
8. Maiores informações sobre a unidade, consultar memorial do empreendimento e visitar o local.

Verdant Village Residence	Edifício: Lacock
Apartamento: _____ 02	Área Privativa: 67,27m ²
Proprietário:	
Assinatura:	Data:

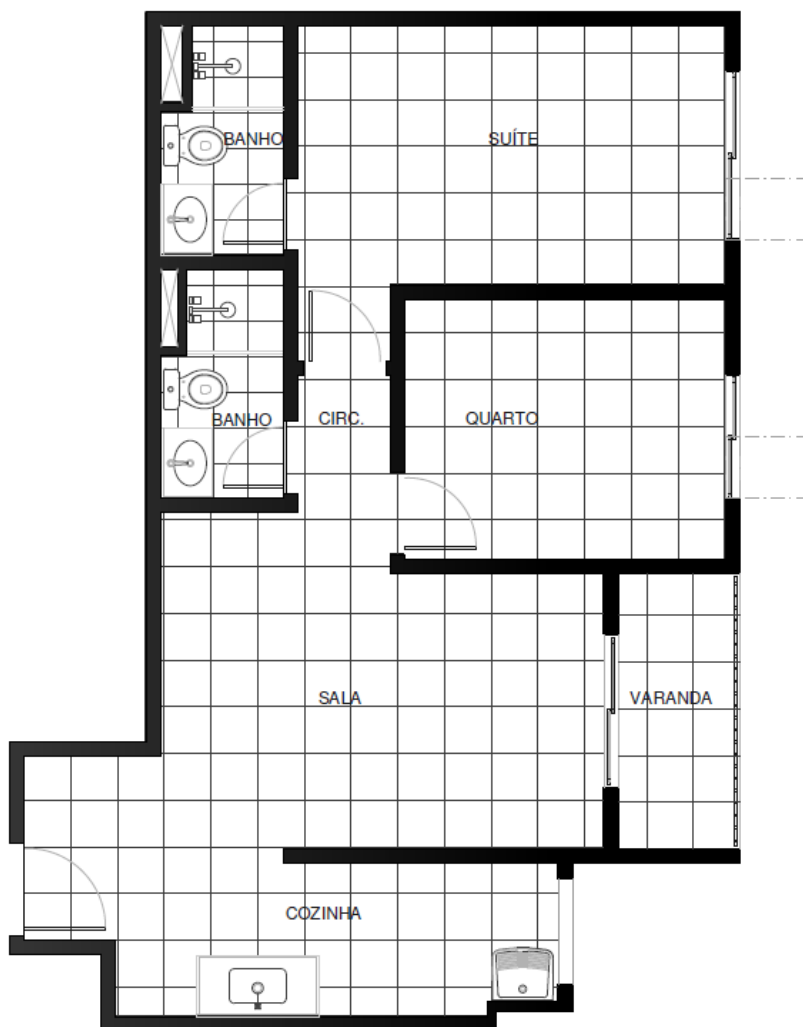

NOTAS:

1. Planta meramente ilustrativa. Considerando que a unidade já está construída, e que passará apenas por obra de reparos, todas as exatas medidas e especificações de estrutura, revestimento e acabamento devem ser verificadas no local.
2. Planta de Arquitetura Representativa da unidade entregue pela construtora considerando o espaço físico: piso, paredes, esquadrias, bancadas, louças e metais.
3. Não estão sendo considerados paginação e dimensão de piso da unidade, bem como a locação exata dos elementos representados.
4. Sem Escala.
5. Os revestimentos utilizados na construção estão especificados no memorial descritivo.
6. Estão previstos vãos na fachada para instalação de ar condicionado convencional de parede nos quartos e suítes das unidades. Não há previsão de vãos de ar condicionado nas salas das unidades. Todas as instalações, inclusive a elétrica e equipamentos, serão de responsabilidade dos proprietários.
7. A área total indicada na planta é privativa, ou seja, tomada pelas linhas externas da fachada e das divisas com áreas comuns e pelo eixo das paredes divisórias com áreas comuns e pelo eixo das paredes divisórias entre apartamentos.
8. Maiores informações sobre a unidade, consultar memorial do empreendimento e visitar o local.

Verdant Village Residence	Edifício: Lacock
Apartamento: _____ 03	Área Privativa: 58,37m ²
Proprietário:	
Assinatura:	Data:

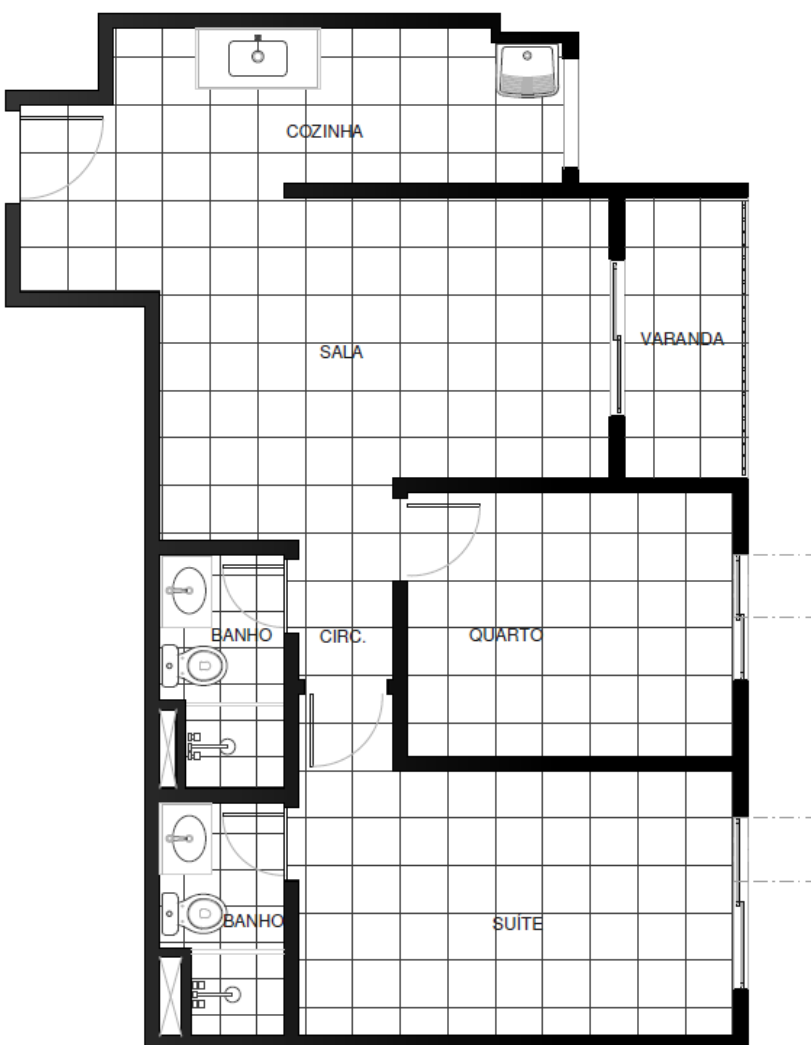

NOTAS:

1. Planta meramente ilustrativa. Considerando que a unidade já está construída, e que passará apenas por obra de reparos, todas as exatas medidas e especificações de estrutura, revestimento e acabamento devem ser verificadas no local.
2. Planta de Arquitetura Representativa da unidade entregue pela construtora considerando o espaço físico: piso, paredes, esquadrias, bancadas, louças e metais.
3. Não estão sendo considerados paginação e dimensão de piso da unidade, bem como a locação exata dos elementos representados.
4. Sem Escala.
5. Os revestimentos utilizados na construção estão especificados no memorial descritivo.
6. Estão previstos vãos na fachada para instalação de ar condicionado convencional de parede nos quartos e suítes das unidades. Não há previsão de vãos de ar condicionado nas salas das unidades. Todas as instalações, inclusive a elétrica e equipamentos, serão de responsabilidade dos proprietários.
7. A área total indicada na planta é privativa, ou seja, tomada pelas linhas externas da fachada e das divisas com áreas comuns e pelo eixo das paredes divisórias com áreas comuns e pelo eixo das paredes divisórias entre apartamentos.
8. Maiores informações sobre a unidade, consultar memorial do empreendimento e visitar o local.

Verdant Village Residence	Edifício: Lacock
Apartamento: _____04	Área Privativa: 58,37m ²
Proprietário:	
Assinatura:	Data:

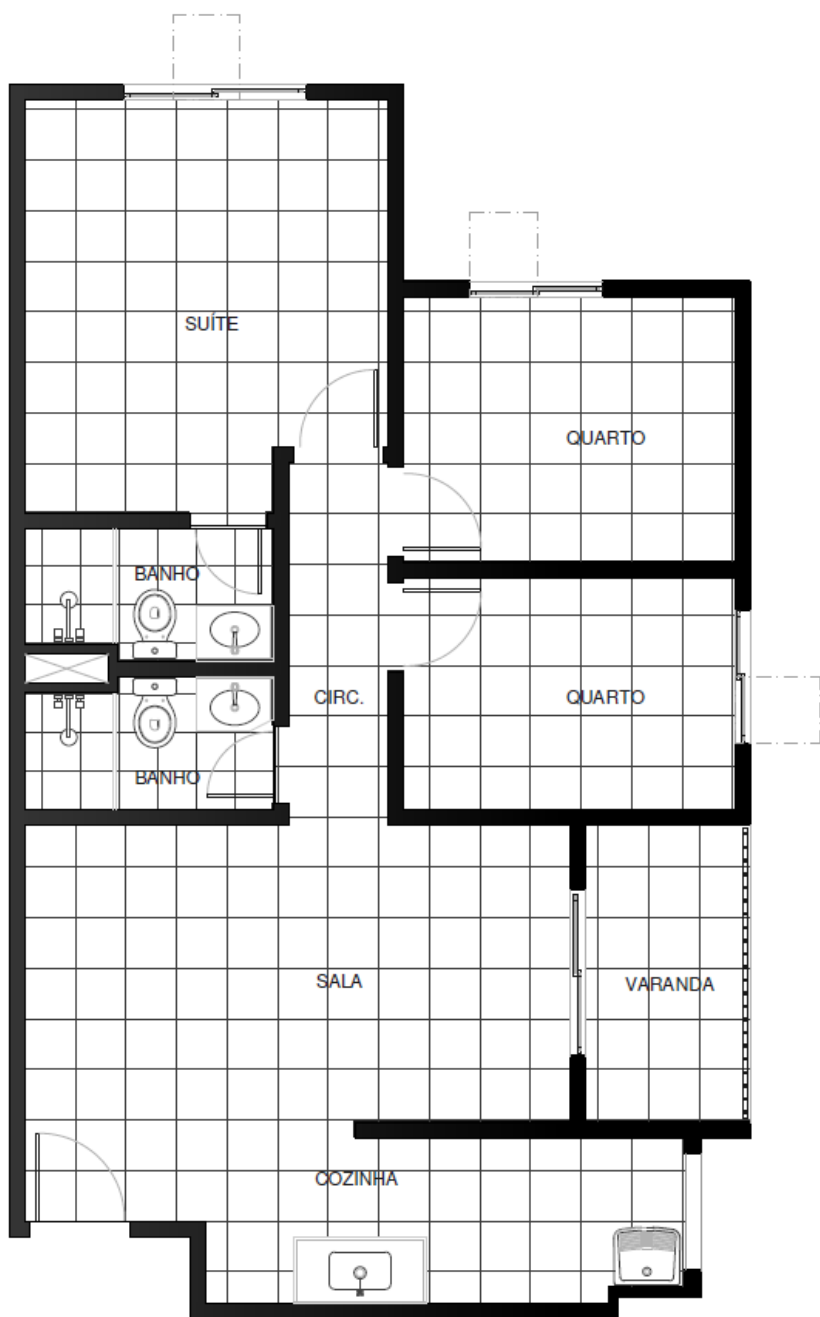

NOTAS:

1. Planta meramente ilustrativa. Considerando que a unidade já está construída, e que passará apenas por obra de reparos, todas as exatas medidas e especificações de estrutura, revestimento e acabamento devem ser verificadas no local.
2. Planta de Arquitetura Representativa da unidade entregue pela construtora considerando o espaço físico: piso, paredes, esquadrias, bancadas, louças e metais.
3. Não estão sendo considerados paginação e dimensão de piso da unidade, bem como a locação exata dos elementos representados.
4. Sem Escala.
5. Os revestimentos utilizados na construção estão especificados no memorial descritivo.
6. Estão previstos vãos na fachada para instalação de ar condicionado convencional de parede nos quartos e suítes das unidades. Não há previsão de vãos de ar condicionado nas salas das unidades. Todas as instalações, inclusive a elétrica e equipamentos, serão de responsabilidade dos proprietários.
7. A área total indicada na planta é privativa, ou seja, tomada pelas linhas externas da fachada e das divisas com áreas comuns e pelo eixo das paredes divisórias com áreas comuns e pelo eixo das paredes divisórias entre apartamentos.
8. Maiores informações sobre a unidade, consultar memorial do empreendimento e visitar o local.

Verdant Village Residence	Edifício: Lacock
Apartamento: _____05	Área Privativa: 67,27m ²
Proprietário:	
Assinatura:	Data:

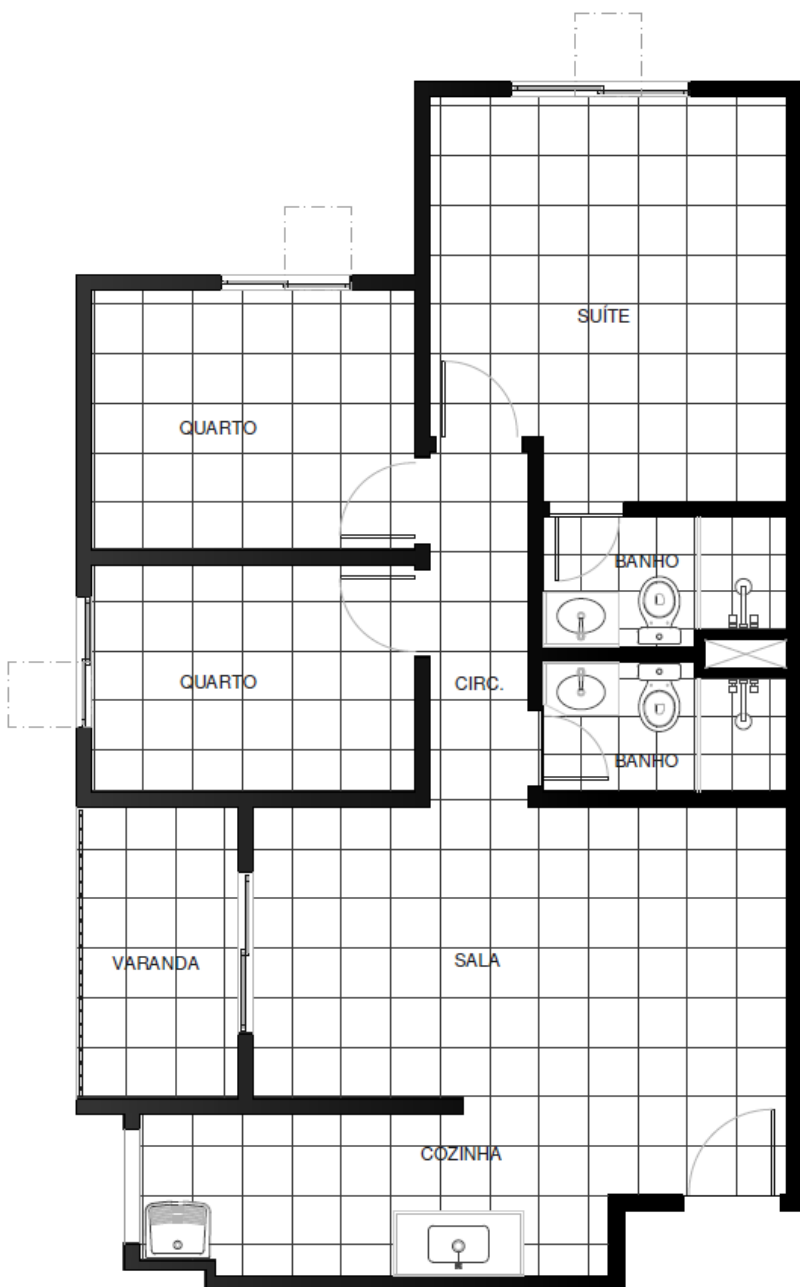

NOTAS:

1. Planta meramente ilustrativa. Considerando que a unidade já está construída, e que passará apenas por obra de reparos, todas as exatas medidas e especificações de estrutura, revestimento e acabamento devem ser verificadas no local.
2. Planta de Arquitetura Representativa da unidade entregue pela construtora considerando o espaço físico: piso, paredes, esquadrias, bancadas, louças e metais.
3. Não estão sendo considerados paginação e dimensão de piso da unidade, bem como a locação exata dos elementos representados.
4. Sem Escala.
5. Os revestimentos utilizados na construção estão especificados no memorial descritivo.
6. Estão previstos vãos na fachada para instalação de ar condicionado convencional de parede nos quartos e suítes das unidades. Não há previsão de vãos de ar condicionado nas salas das unidades. Todas as instalações, inclusive a elétrica e equipamentos, serão de responsabilidade dos proprietários.
7. A área total indicada na planta é privativa, ou seja, tomada pelas linhas externas da fachada e das divisas com áreas comuns e pelo eixo das paredes divisórias com áreas comuns e pelo eixo das paredes divisórias entre apartamentos.
8. Maiores informações sobre a unidade, consultar memorial do empreendimento e visitar o local.



Verdant Village Residence	Edifício: Lacock
Apartamento: _____06	Área Privativa: 67,27m ²
Proprietário:	
Assinatura:	Data:

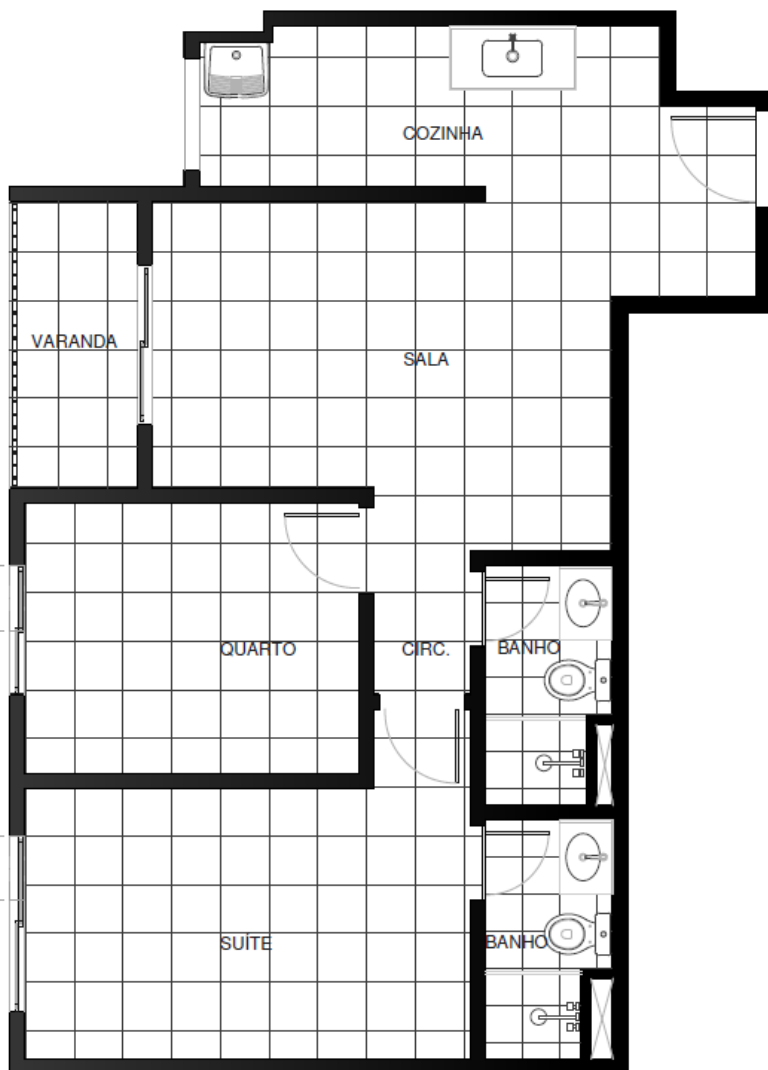

NOTAS:

1. Planta meramente ilustrativa. Considerando que a unidade já está construída, e que passará apenas por obra de reparos, todas as exatas medidas e especificações de estrutura, revestimento e acabamento devem ser verificadas no local.
2. Planta de Arquitetura Representativa da unidade entregue pela construtora considerando o espaço físico: piso, paredes, esquadrias, bancadas, louças e metais.
3. Não estão sendo considerados paginação e dimensão de piso da unidade, bem como a locação exata dos elementos representados.
4. Sem Escala.
5. Os revestimentos utilizados na construção estão especificados no memorial descritivo.
6. Estão previstos vãos na fachada para instalação de ar condicionado convencional de parede nos quartos e suítes das unidades. Não há previsão de vãos de ar condicionado nas salas das unidades. Todas as instalações, inclusive a elétrica e equipamentos, serão de responsabilidade dos proprietários.
7. A área total indicada na planta é privativa, ou seja, tomada pelas linhas externas da fachada e das divisas com áreas comuns e pelo eixo das paredes divisórias com áreas comuns e pelo eixo das paredes divisórias entre apartamentos.
8. Maiores informações sobre a unidade, consultar memorial do empreendimento e visitar o local.

Verdant Village Residence	Edifício: Lacock
Apartamento: _____ 07	Área Privativa: 58,37m ²
Proprietário:	
Assinatura:	Data:

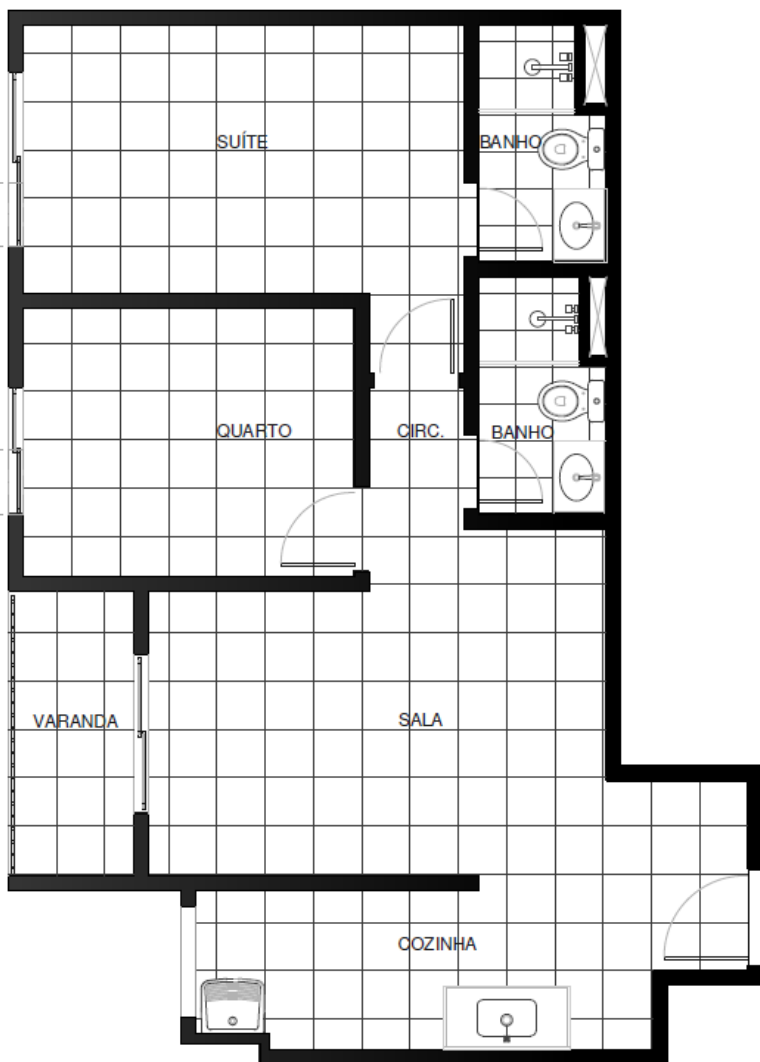

NOTAS:

1. Planta meramente ilustrativa. Considerando que a unidade já está construída, e que passará apenas por obra de reparos, todas as exatas medidas e especificações de estrutura, revestimento e acabamento devem ser verificadas no local.
2. Planta de Arquitetura Representativa da unidade entregue pela construtora considerando o espaço físico: piso, paredes, esquadrias, bancadas, louças e metais.
3. Não estão sendo considerados paginação e dimensão de piso da unidade, bem como a locação exata dos elementos representados.
4. Sem Escala.
5. Os revestimentos utilizados na construção estão especificados no memorial descritivo.
6. Estão previstos vãos na fachada para instalação de ar condicionado convencional de parede nos quartos e suítes das unidades. Não há previsão de vãos de ar condicionado nas salas das unidades. Todas as instalações, inclusive a elétrica e equipamentos, serão de responsabilidade dos proprietários.
7. A área total indicada na planta é privativa, ou seja, tomada pelas linhas externas da fachada e das divisas com áreas comuns e pelo eixo das paredes divisórias com áreas comuns e pelo eixo das paredes divisórias entre apartamentos.
8. Maiores informações sobre a unidade, consultar memorial do empreendimento e visitar o local.

Verdant Village Residence	Edifício: Lacock
Apartamento: _____ 08	Área Privativa: 58,37m ²
Proprietário:	
Assinatura:	Data:

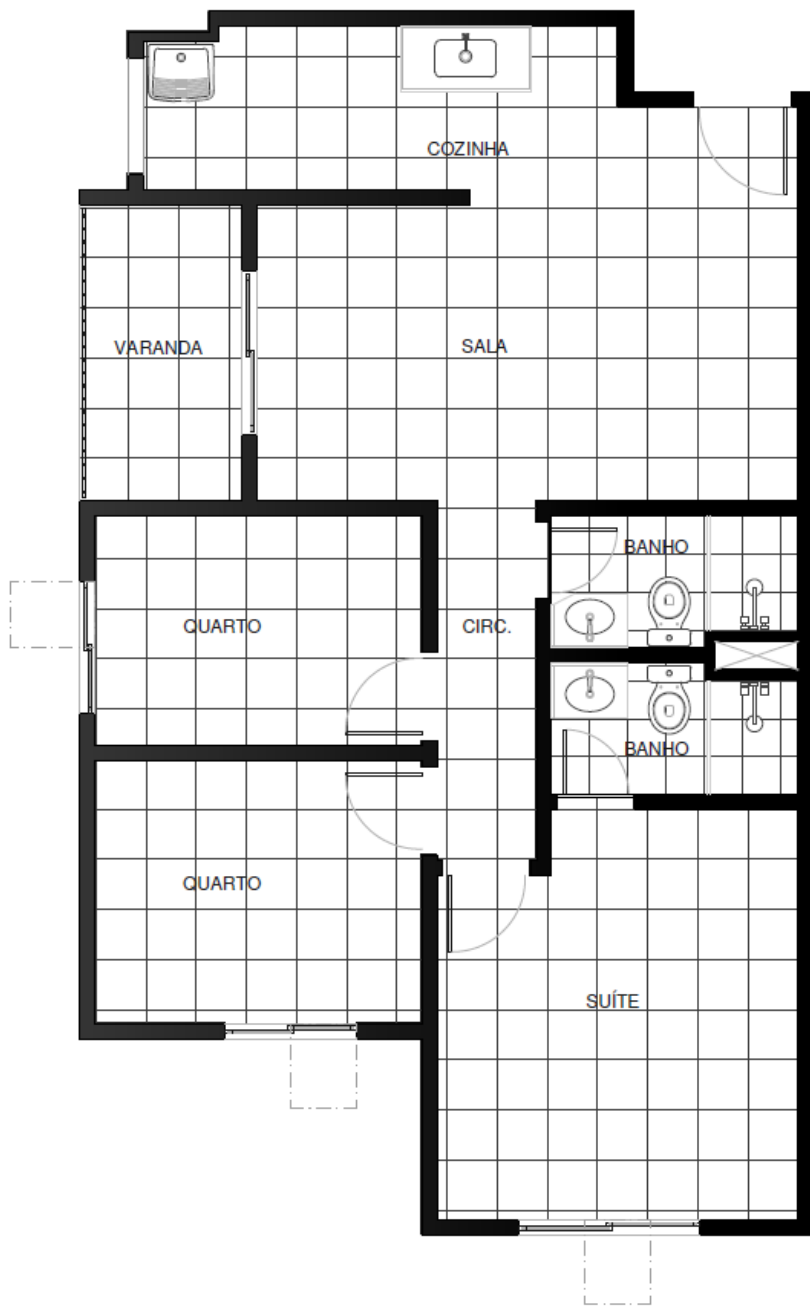

NOTAS:

1. Planta meramente ilustrativa. Considerando que a unidade já está construída, e que passará apenas por obra de reparos, todas as exatas medidas e especificações de estrutura, revestimento e acabamento devem ser verificadas no local.
2. Planta de Arquitetura Representativa da unidade entregue pela construtora considerando o espaço físico: piso, paredes, esquadrias, bancadas, louças e metais.
3. Não estão sendo considerados paginação e dimensão de piso da unidade, bem como a locação exata dos elementos representados.
4. Sem Escala.
5. Os revestimentos utilizados na construção estão especificados no memorial descritivo.
6. Estão previstos vãos na fachada para instalação de ar condicionado convencional de parede nos quartos e suítes das unidades. Não há previsão de vãos de ar condicionado nas salas das unidades. Todas as instalações, inclusive a elétrica e equipamentos, serão de responsabilidade dos proprietários.
7. A área total indicada na planta é privativa, ou seja, tomada pelas linhas externas da fachada e das divisas com áreas comuns e pelo eixo das paredes divisórias com áreas comuns e pelo eixo das paredes divisórias entre apartamentos.
8. Maiores informações sobre a unidade, consultar memorial do empreendimento e visitar o local.

Verdant Village Residence	Edifício: Madison
Apartamento: _____ 01	Área Privativa: 67,27m ²
Proprietário:	
Assinatura:	Data:

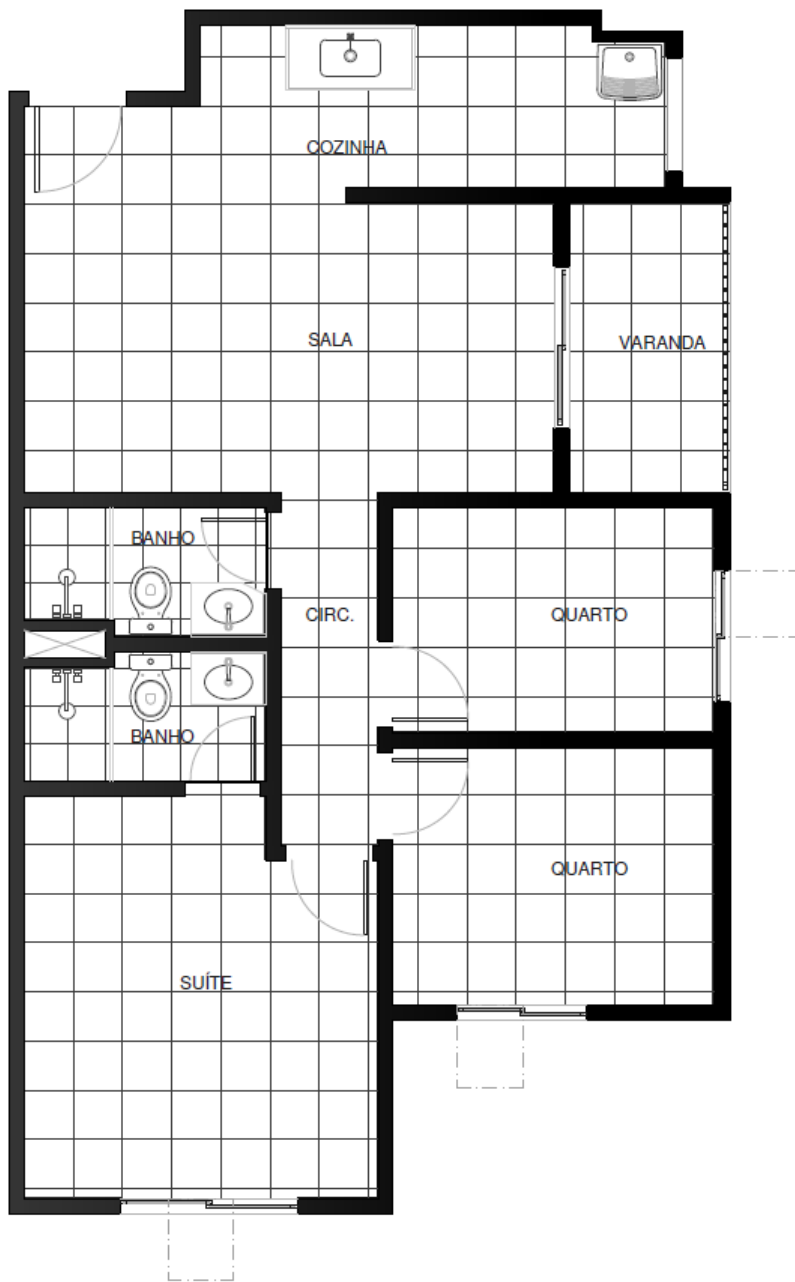

NOTAS:

1. Planta meramente ilustrativa. Considerando que a unidade já está construída, e que passará apenas por obra de reparos, todas as exatas medidas e especificações de estrutura, revestimento e acabamento devem ser verificadas no local.
2. Planta de Arquitetura Representativa da unidade entregue pela construtora considerando o espaço físico: piso, paredes, esquadrias, bancadas, louças e metais.
3. Não estão sendo considerados paginação e dimensão de piso da unidade, bem como a locação exata dos elementos representados.
4. Sem Escala.
5. Os revestimentos utilizados na construção estão especificados no memorial descritivo.
6. Estão previstos vãos na fachada para instalação de ar condicionado convencional de parede nos quartos e suítes das unidades. Não há previsão de vãos de ar condicionado nas salas das unidades. Todas as instalações, inclusive a elétrica e equipamentos, serão de responsabilidade dos proprietários.
7. A área total indicada na planta é privativa, ou seja, tomada pelas linhas externas da fachada e das divisas com áreas comuns e pelo eixo das paredes divisórias com áreas comuns e pelo eixo das paredes divisórias entre apartamentos.
8. Maiores informações sobre a unidade, consultar memorial do empreendimento e visitar o local.

Verdant Village Residence	Edifício: Madison
Apartamento: _____ 02	Área Privativa: 67,27m ²
Proprietário:	
Assinatura:	Data:

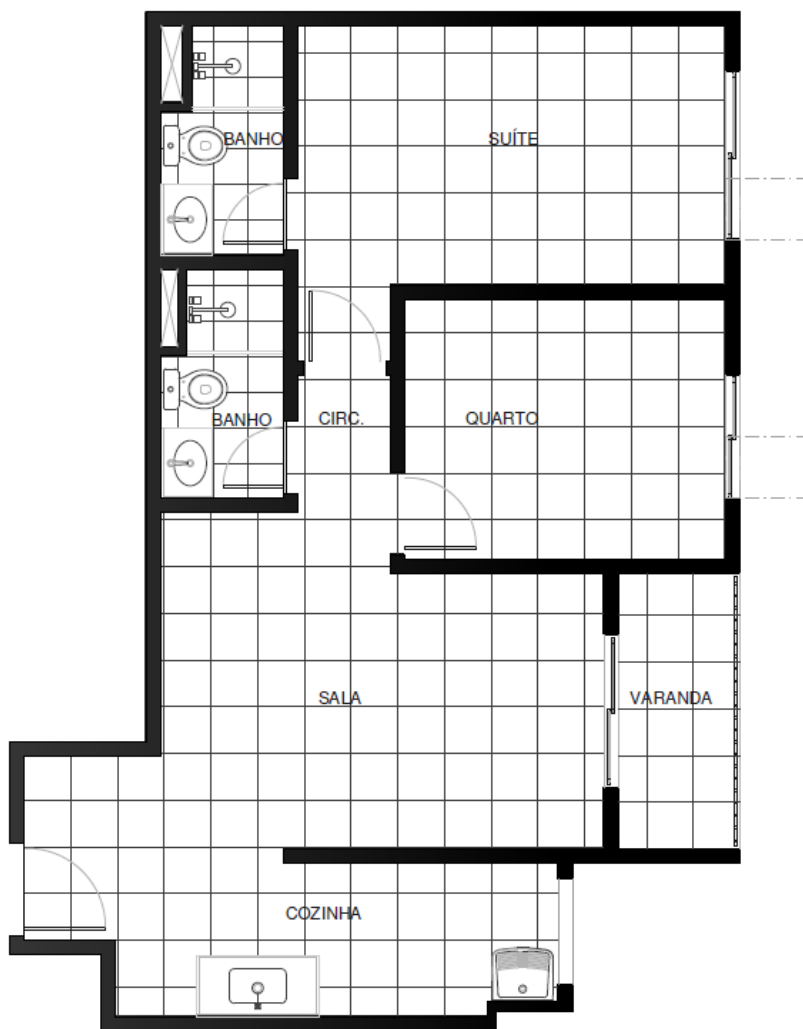

NOTAS:

1. Planta meramente ilustrativa. Considerando que a unidade já está construída, e que passará apenas por obra de reparos, todas as exatas medidas e especificações de estrutura, revestimento e acabamento devem ser verificadas no local.
2. Planta de Arquitetura Representativa da unidade entregue pela construtora considerando o espaço físico: piso, paredes, esquadrias, bancadas, louças e metais.
3. Não estão sendo considerados paginação e dimensão de piso da unidade, bem como a locação exata dos elementos representados.
4. Sem Escala.
5. Os revestimentos utilizados na construção estão especificados no memorial descritivo.
6. Estão previstos vãos na fachada para instalação de ar condicionado convencional de parede nos quartos e suítes das unidades. Não há previsão de vãos de ar condicionado nas salas das unidades. Todas as instalações, inclusive a elétrica e equipamentos, serão de responsabilidade dos proprietários.
7. A área total indicada na planta é privativa, ou seja, tomada pelas linhas externas da fachada e das divisas com áreas comuns e pelo eixo das paredes divisórias com áreas comuns e pelo eixo das paredes divisórias entre apartamentos.
8. Maiores informações sobre a unidade, consultar memorial do empreendimento e visitar o local.

Verdant Village Residence	Edifício: Madison
Apartamento: _____ 03	Área Privativa: 58,37m ²
Proprietário:	
Assinatura:	Data:

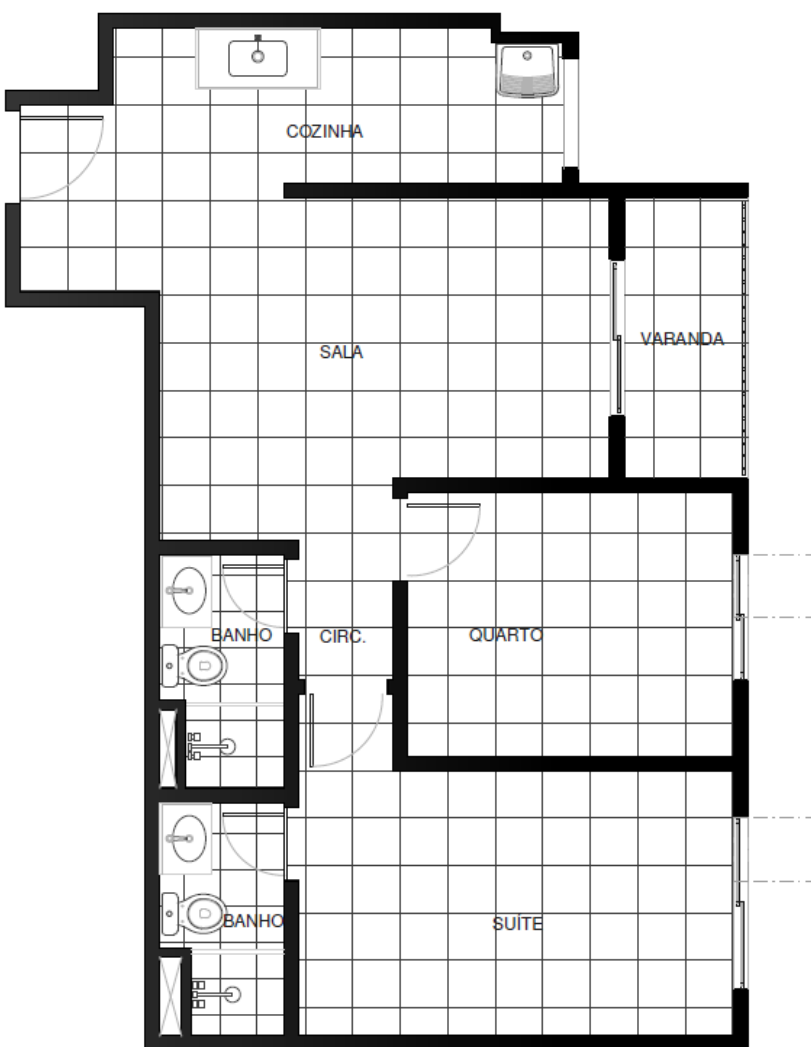

NOTAS:

1. Planta meramente ilustrativa. Considerando que a unidade já está construída, e que passará apenas por obra de reparos, todas as exatas medidas e especificações de estrutura, revestimento e acabamento devem ser verificadas no local.
2. Planta de Arquitetura Representativa da unidade entregue pela construtora considerando o espaço físico: piso, paredes, esquadrias, bancadas, louças e metais.
3. Não estão sendo considerados paginação e dimensão de piso da unidade, bem como a locação exata dos elementos representados.
4. Sem Escala.
5. Os revestimentos utilizados na construção estão especificados no memorial descritivo.
6. Estão previstos vãos na fachada para instalação de ar condicionado convencional de parede nos quartos e suítes das unidades. Não há previsão de vãos de ar condicionado nas salas das unidades. Todas as instalações, inclusive a elétrica e equipamentos, serão de responsabilidade dos proprietários.
7. A área total indicada na planta é privativa, ou seja, tomada pelas linhas externas da fachada e das divisas com áreas comuns e pelo eixo das paredes divisórias com áreas comuns e pelo eixo das paredes divisórias entre apartamentos.
8. Maiores informações sobre a unidade, consultar memorial do empreendimento e visitar o local.



Verdant Village Residence	Edifício: Madison
Apartamento: _____ 04	Área Privativa: 58,37m ²
Proprietário:	
Assinatura:	Data:

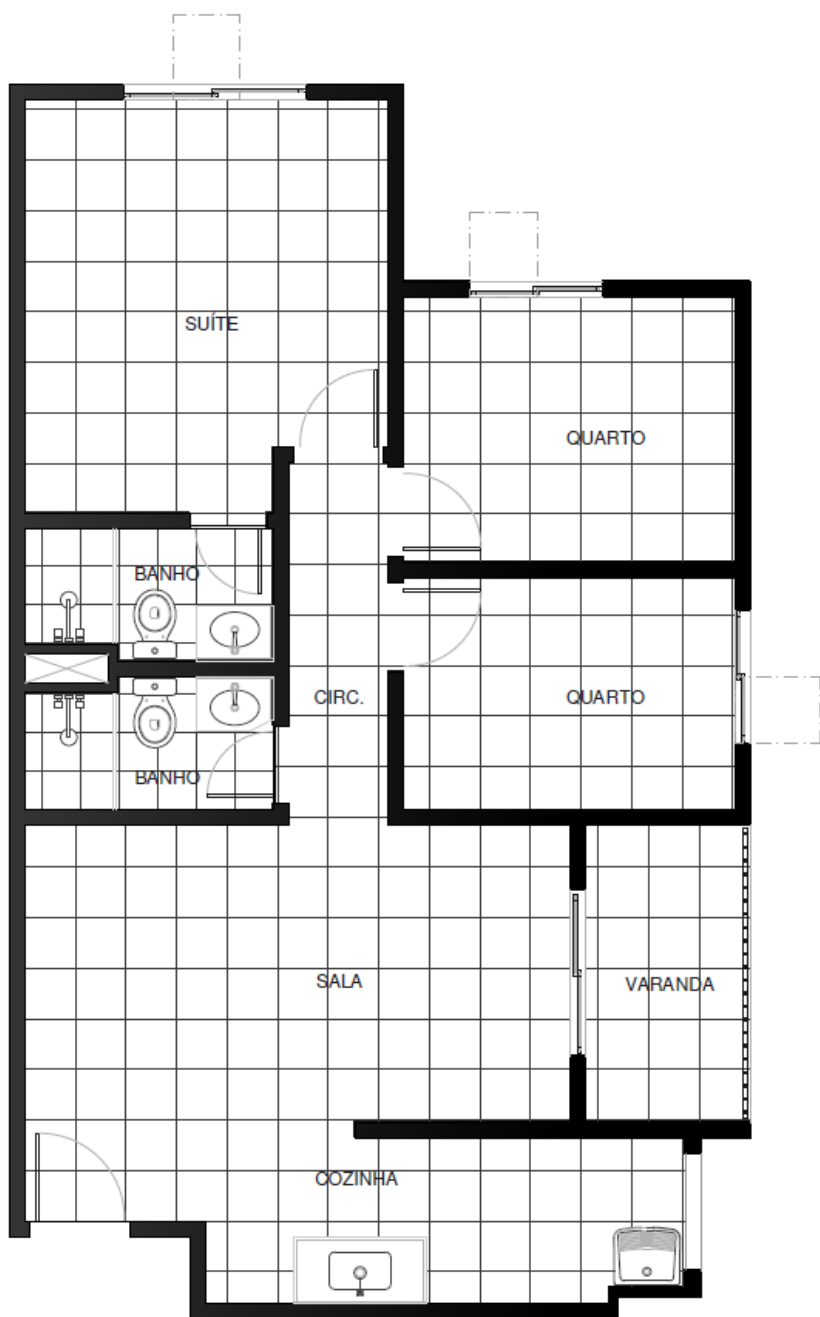

NOTAS:

1. Planta meramente ilustrativa. Considerando que a unidade já está construída, e que passará apenas por obra de reparos, todas as exatas medidas e especificações de estrutura, revestimento e acabamento devem ser verificadas no local.
2. Planta de Arquitetura Representativa da unidade entregue pela construtora considerando o espaço físico: piso, paredes, esquadrias, bancadas, louças e metais.
3. Não estão sendo considerados paginação e dimensão de piso da unidade, bem como a locação exata dos elementos representados.
4. Sem Escala.
5. Os revestimentos utilizados na construção estão especificados no memorial descritivo.
6. Estão previstos vãos na fachada para instalação de ar condicionado convencional de parede nos quartos e suítes das unidades. Não há previsão de vãos de ar condicionado nas salas das unidades. Todas as instalações, inclusive a elétrica e equipamentos, serão de responsabilidade dos proprietários.
7. A área total indicada na planta é privativa, ou seja, tomada pelas linhas externas da fachada e das divisas com áreas comuns e pelo eixo das paredes divisórias com áreas comuns e pelo eixo das paredes divisórias entre apartamentos.
8. Maiores informações sobre a unidade, consultar memorial do empreendimento e visitar o local.



Verdant Village Residence	Edifício: Madison
Apartamento: _____05	Área Privativa: 67,27m ²
Proprietário:	
Assinatura:	Data:

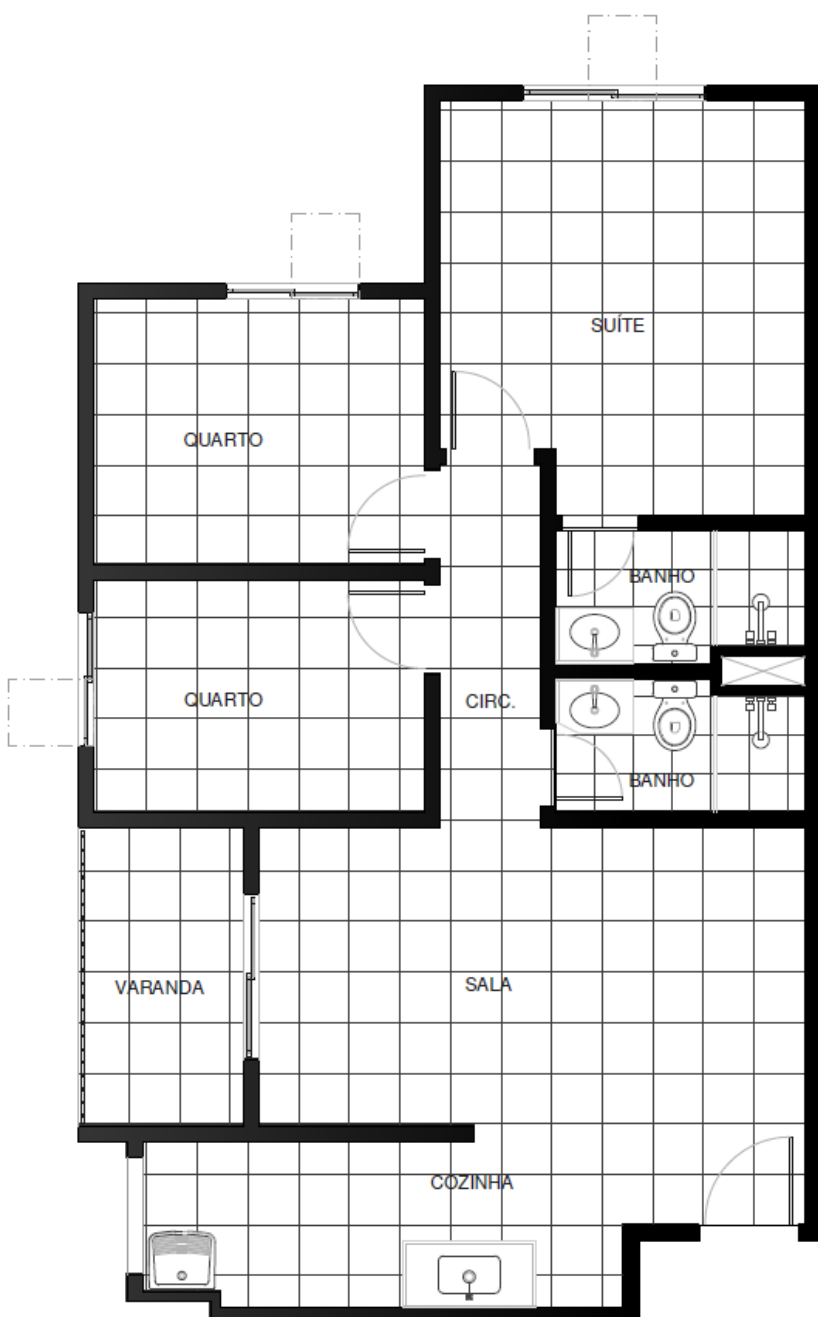

NOTAS:

1. Planta meramente ilustrativa. Considerando que a unidade já está construída, e que passará apenas por obra de reparos, todas as exatas medidas e especificações de estrutura, revestimento e acabamento devem ser verificadas no local.
2. Planta de Arquitetura Representativa da unidade entregue pela construtora considerando o espaço físico: piso, paredes, esquadrias, bancadas, louças e metais.
3. Não estão sendo considerados paginação e dimensão de piso da unidade, bem como a locação exata dos elementos representados.
4. Sem Escala.
5. Os revestimentos utilizados na construção estão especificados no memorial descritivo.
6. Estão previstos vãos na fachada para instalação de ar condicionado convencional de parede nos quartos e suítes das unidades. Não há previsão de vãos de ar condicionado nas salas das unidades. Todas as instalações, inclusive a elétrica e equipamentos, serão de responsabilidade dos proprietários.
7. A área total indicada na planta é privativa, ou seja, tomada pelas linhas externas da fachada e das divisas com áreas comuns e pelo eixo das paredes divisórias com áreas comuns e pelo eixo das paredes divisórias entre apartamentos.
8. Maiores informações sobre a unidade, consultar memorial do empreendimento e visitar o local.

Verdant Village Residence	Edifício: Madison
Apartamento: _____06	Área Privativa: 67,27m ²
Proprietário:	
Assinatura:	Data:

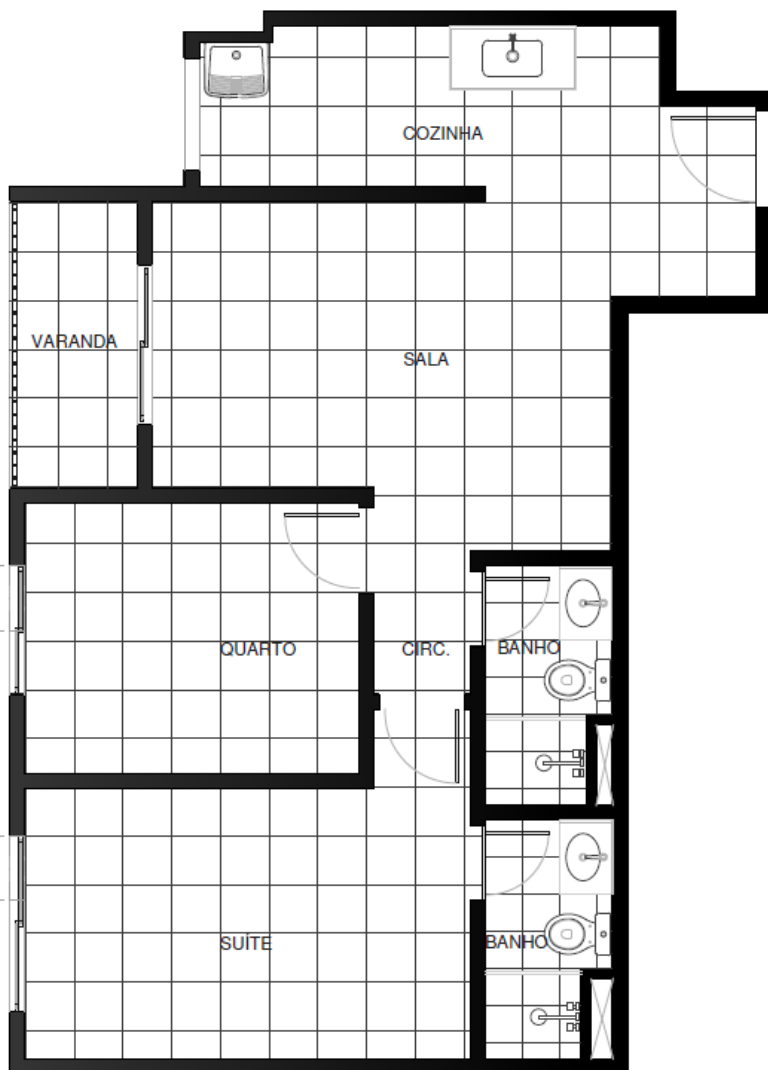

NOTAS:

1. Planta meramente ilustrativa. Considerando que a unidade já está construída, e que passará apenas por obra de reparos, todas as exatas medidas e especificações de estrutura, revestimento e acabamento devem ser verificadas no local.
2. Planta de Arquitetura Representativa da unidade entregue pela construtora considerando o espaço físico: piso, paredes, esquadrias, bancadas, louças e metais.
3. Não estão sendo considerados paginação e dimensão de piso da unidade, bem como a locação exata dos elementos representados.
4. Sem Escala.
5. Os revestimentos utilizados na construção estão especificados no memorial descritivo.
6. Estão previstos vãos na fachada para instalação de ar condicionado convencional de parede nos quartos e suítes das unidades. Não há previsão de vãos de ar condicionado nas salas das unidades. Todas as instalações, inclusive a elétrica e equipamentos, serão de responsabilidade dos proprietários.
7. A área total indicada na planta é privativa, ou seja, tomada pelas linhas externas da fachada e das divisas com áreas comuns e pelo eixo das paredes divisórias com áreas comuns e pelo eixo das paredes divisórias entre apartamentos.
8. Maiores informações sobre a unidade, consultar memorial do empreendimento e visitar o local.

Verdant Village Residence	Edifício: Madison
Apartamento: _____ 07	Área Privativa: 58,37m ²
Proprietário:	
Assinatura:	Data:

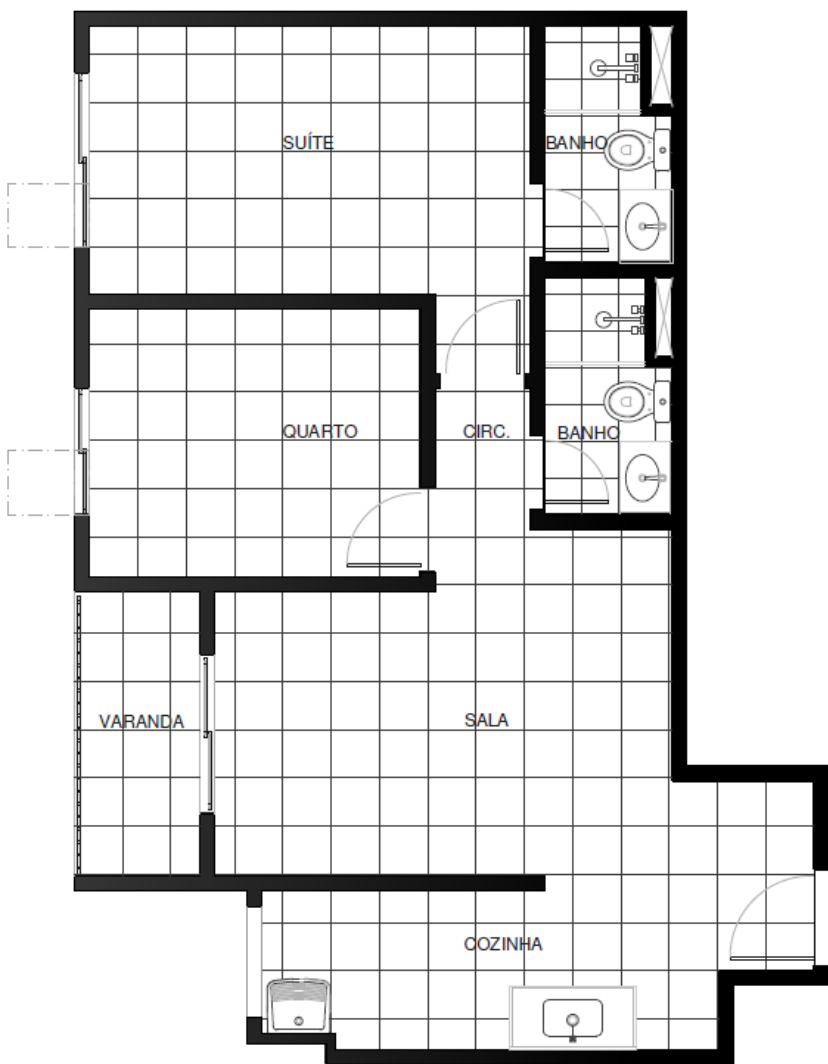

NOTAS:

1. Planta meramente ilustrativa. Considerando que a unidade já está construída, e que passará apenas por obra de reparos, todas as exatas medidas e especificações de estrutura, revestimento e acabamento devem ser verificadas no local.
2. Planta de Arquitetura Representativa da unidade entregue pela construtora considerando o espaço físico: piso, paredes, esquadrias, bancadas, louças e metais.
3. Não estão sendo considerados paginação e dimensão de piso da unidade, bem como a locação exata dos elementos representados.
4. Sem Escala.
5. Os revestimentos utilizados na construção estão especificados no memorial descritivo.
6. Estão previstos vãos na fachada para instalação de ar condicionado convencional de parede nos quartos e suítes das unidades. Não há previsão de vãos de ar condicionado nas salas das unidades. Todas as instalações, inclusive a elétrica e equipamentos, serão de responsabilidade dos proprietários.
7. A área total indicada na planta é privativa, ou seja, tomada pelas linhas externas da fachada e das divisas com áreas comuns e pelo eixo das paredes divisórias com áreas comuns e pelo eixo das paredes divisórias entre apartamentos.
8. Maiores informações sobre a unidade, consultar memorial do empreendimento e visitar o local.

Verdant Village Residence	Edifício: Madison
Apartamento: _____08	Área Privativa: 58,37m ²
Proprietário:	
Assinatura:	Data: